

CONVENÇÕES CARTOGRÁFICAS

- Rodovia
- Sistema Viário
- Curso d água
- Reservatório
- São João
- Bairros 1º Distrito Sede

DADOS TÉCNICOS:

SISTEMA DE COORDENADAS: GEOGRÁFICAS
 DATUM VERTICAL: MAREGRÁFO DE IMBITUBA/SC
 ESCALA DO PROJETO: 1:2.500
 SISTEMA DE REFERÊNCIA: SIRGAS 2000
 DATA DE EDIÇÃO: OUTUBRO/2023
 MAPA ELABORADO A PARTIR DO LEVANTAMENTO AEROFOTOGRAMÉTRICO ANO 2013 E CADASTRAL ANO 2017
 AS INFORMAÇÕES MAPEADAS REFERENTES AO SISTEMA VIÁRIO CONTEMPLAM AS VIAS OFICIAIS E NÃO OFICIAIS.

LOCALIZAÇÃO DE SANTA MARIA NO ESTADO DO RS

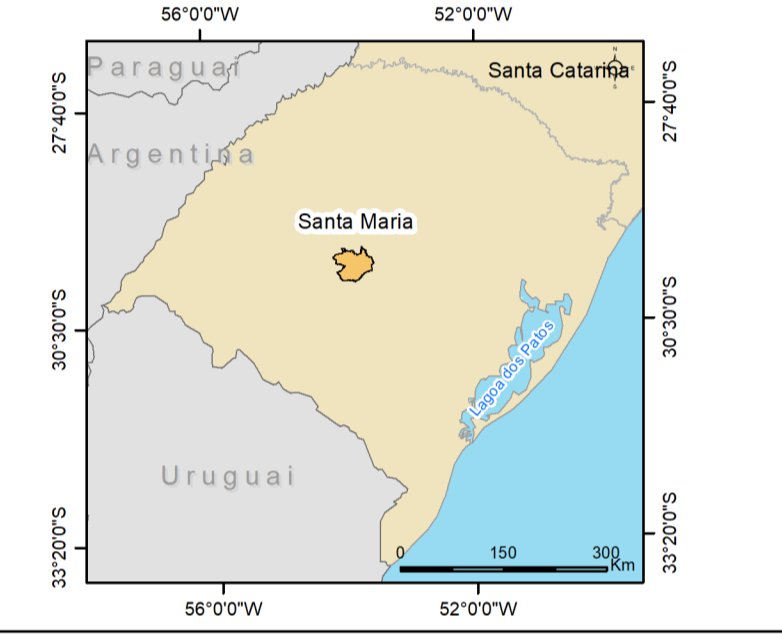

MUNICÍPIO SANTA MARIA - RS

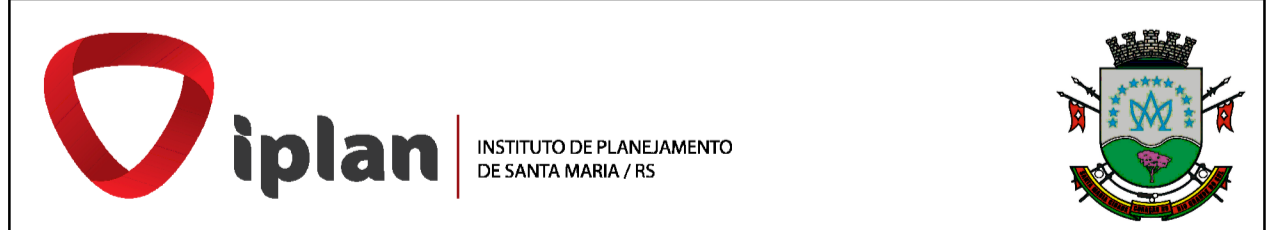
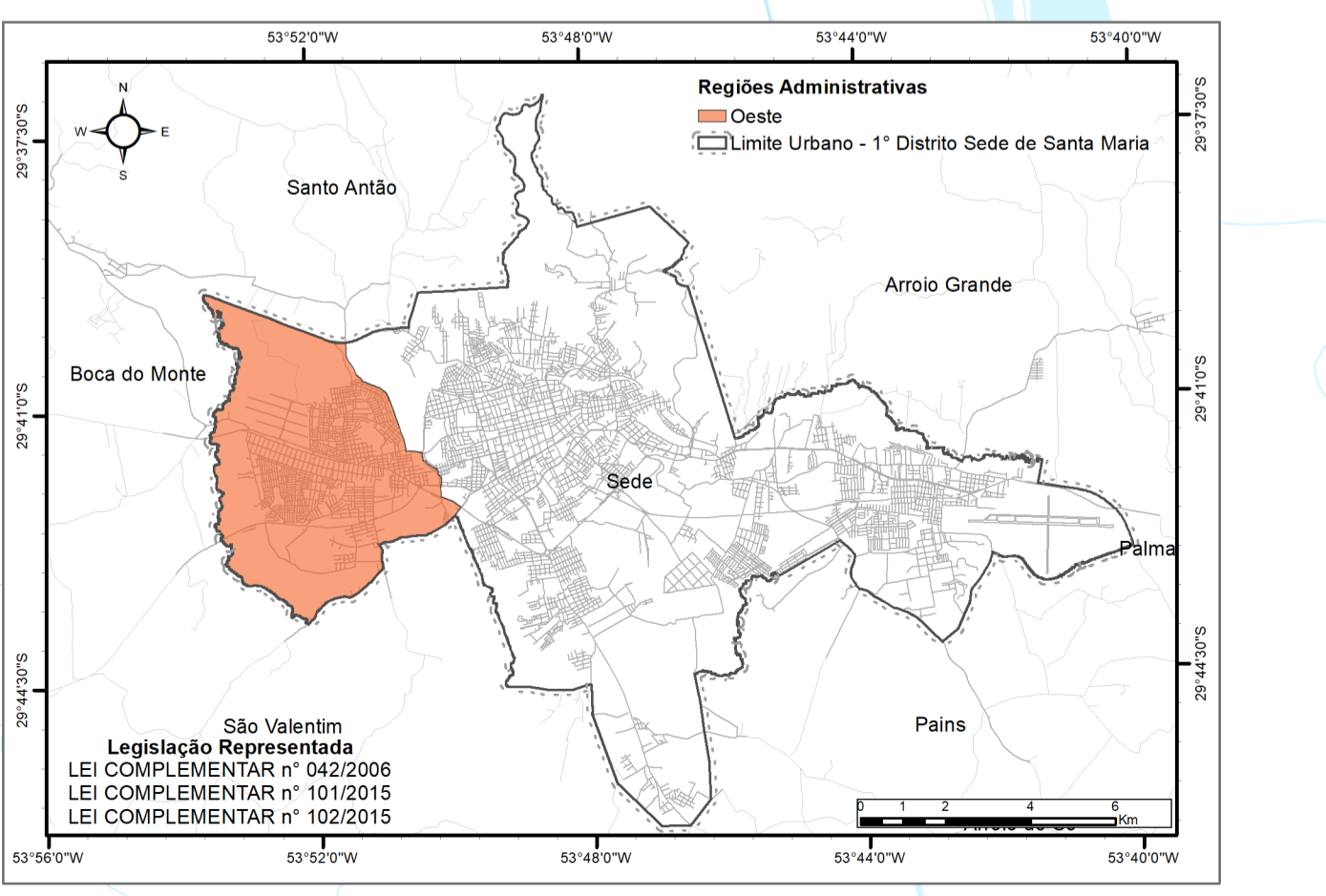
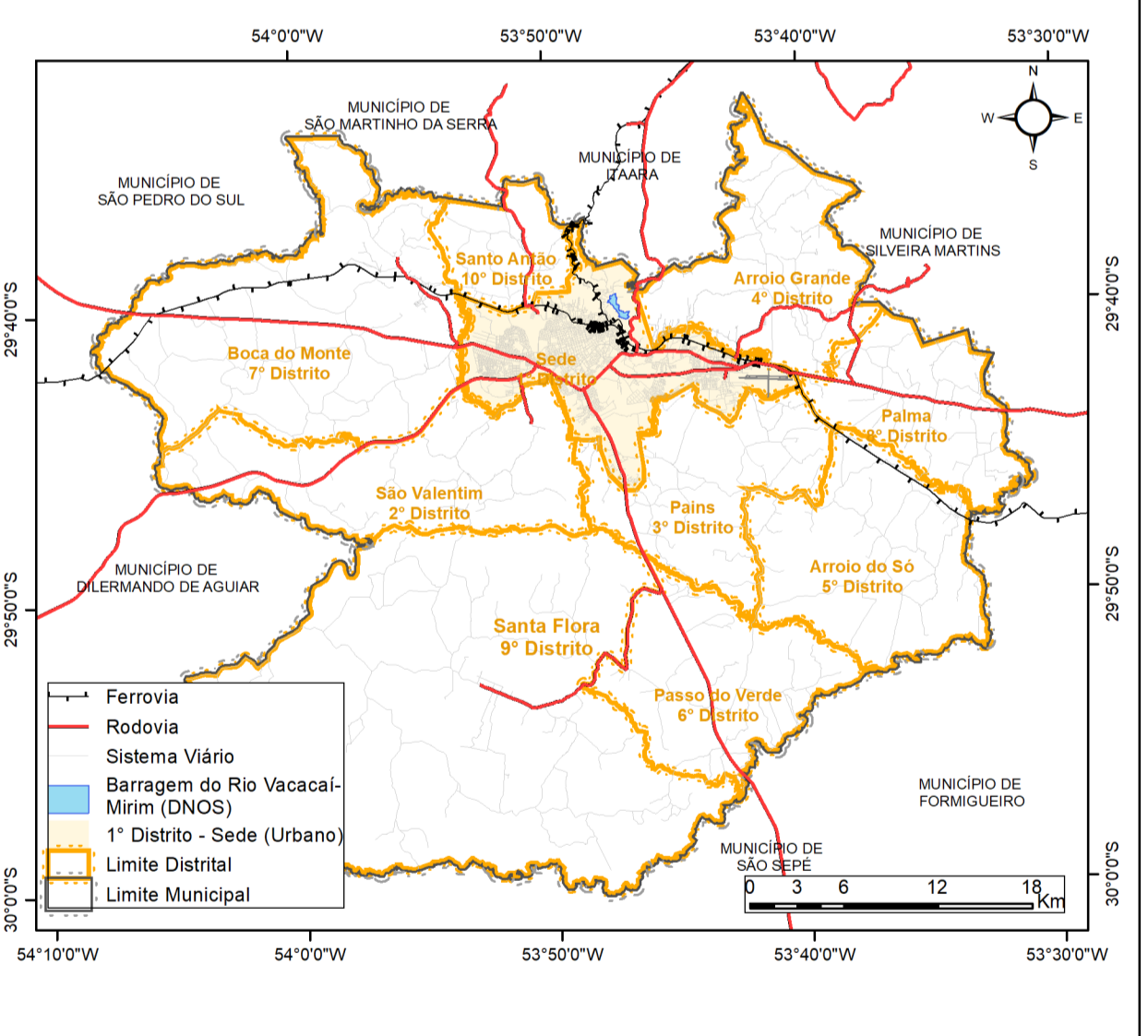

| | |
|---|--|
| MAPA: 61 - REGIÃO ADMINISTRATIVA OESTE BAIRRO SÃO JOÃO | |
| FONTE DAS INFORMAÇÕES: INSTITUTO DE PLANEJAMENTO DE SANTA MARIA DEPARTAMENTO AUTÔNOMO DE ESTRADAS DE RODAGEM FUNDAÇÃO ESTADUAL DE PROTEÇÃO AMBIENTAL INSTITUTO BRASILEIRO DE GEOGRAFIA E ESTATÍSTICA AGÊNCIA NACIONAL DE TRANSPORTES TERRESTRES AGÊNCIA NACIONAL DE ÁGUAS | |
| PREFEITO: JORGE CLADISTONE POZZOBOM | PRESIDENTE IPLAN: EWERTON SADI FALK BRASIL |
| ELABORAÇÃO: DIRETORIA DE INFORMAÇÕES IPLAN | DATA: OUTUBRO/2023 |
| ENDEREÇO: RUA ANDRÉ MARQUES 820, 10º ANDAR SALA 1004 CEP 97010-041. TELEFONE: (55) 3290 6426/ (55) 3290-6427 | ENDEREÇO ELETRÔNICO: iplan.santamaria.rs.gov.br EMAIL: institutoplanejamento@ms.gov.br |