

- CONVENÇÕES CARTOGRÁFICAS**
- Ferrovia
 - Rodovia
 - Sistema Viário
 - Curso d água
 - Reservatório
 - Agro-Industrial
 - Bairros 1º Distrito Sede
 - Limite Urbano - 1º Distrito Sede de Santa Maria

DADOS TÉCNICOS:

SISTEMA DE COORDENADAS: GEOGRÁFICAS ESCALA DO PROJETO: 1:7.500
 DATUM VERTICAL: MAREGRÁFO DE IBITUBA/SC SISTEMA DE REFERÊNCIA: SIRGAS 2000
 DATA DE EDIÇÃO: OUTUBRO/2023

MAPA ELABORADO A PARTIR DO LEVANTAMENTO AEROFOTOGRAMÉTRICO ANO 2013 E CADASTRAL ANO 2017
 AS INFORMAÇÕES MAPEADAS REFERENTES AO SISTEMA VIÁRIO CONTEMPLAM AS VIAS OFICIAIS E NÃO OFICIAIS.

LOCALIZAÇÃO DE SANTA MARIA NO ESTADO DO RS



1º DISTRITO SEDE DE SANTA MARIA - RS

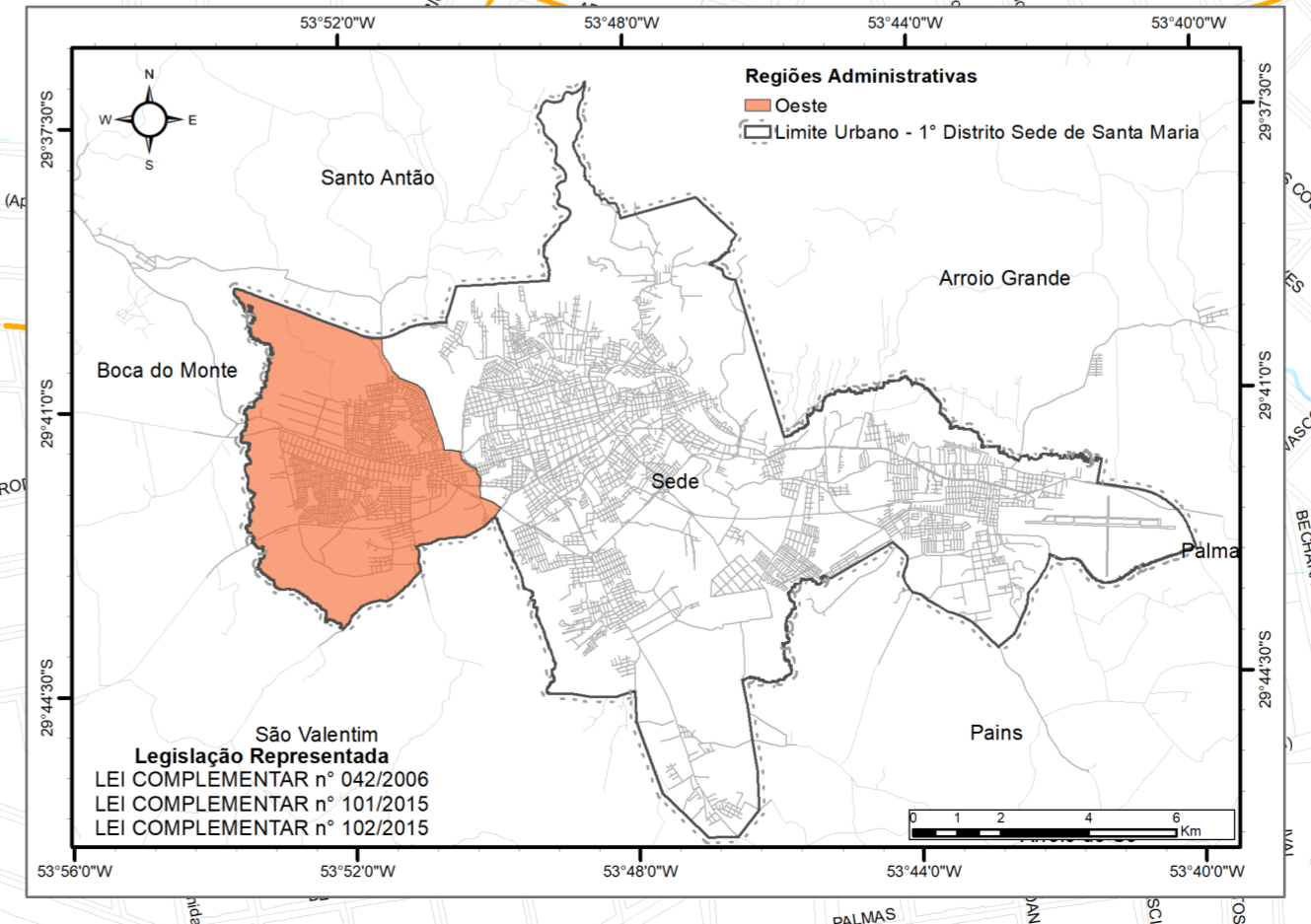
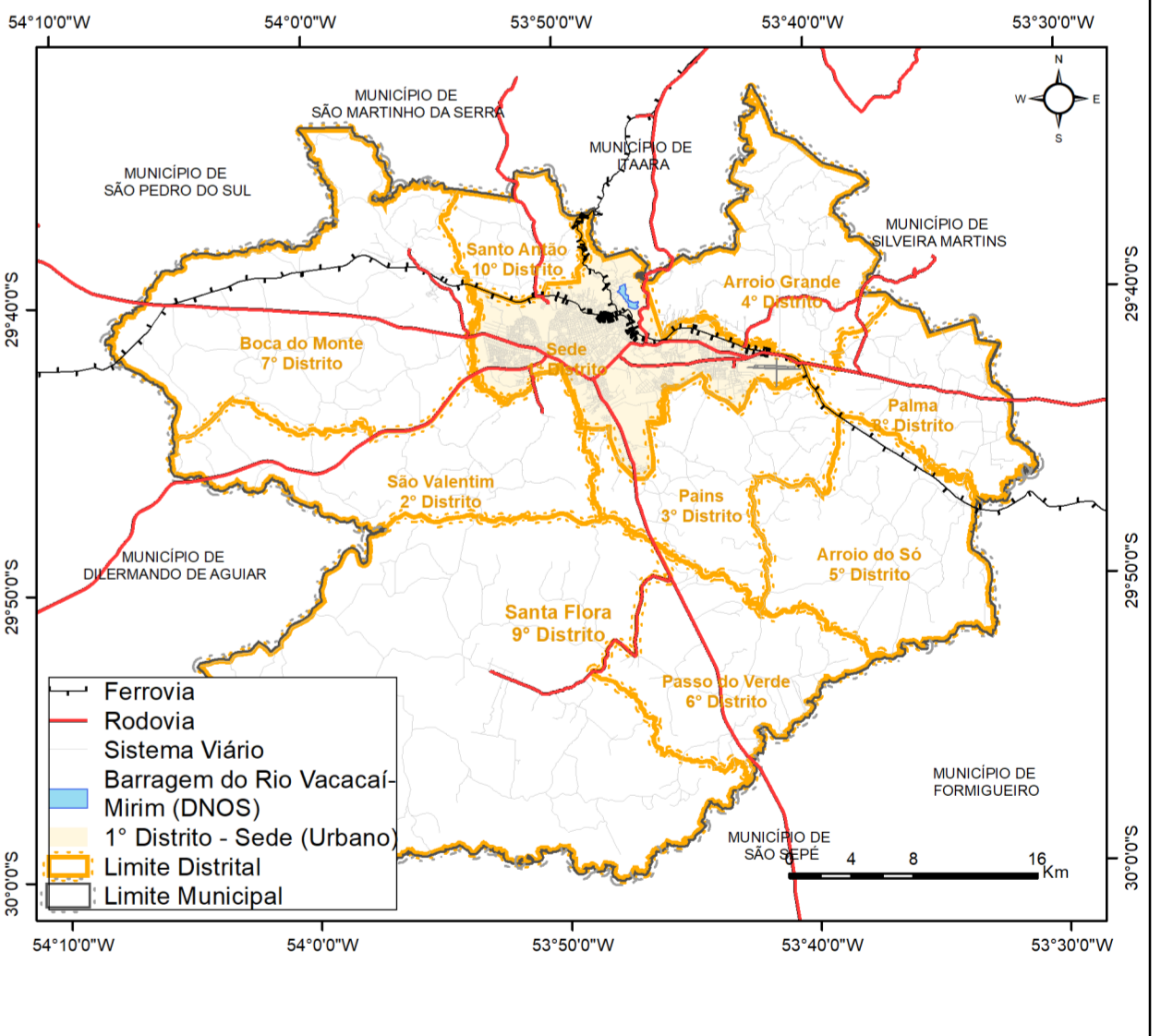

INSTITUTO DE PLANEJAMENTO DE SANTA MARIA / RS

MAPA: 55 - REGIÃO ADMINISTRATIVA OESTE BAIRRO AGRO-INDUSTRIAL

FORNECIDA POR: INSTITUTO DE PLANEJAMENTO DE SANTA MARIA
 DEPARTAMENTO AUTÔNOMO DE ESTRADAS DE RODAGEM
 FUNDAÇÃO ESTADUAL DE PROTEÇÃO AMBIENTAL
 INSTITUTO BRASILEIRO DE GEOGRAFIA E ESTATÍSTICA
 AGENCIA NACIONAL DE TRANSPORTES TERRESTRES
 AGENCIA NACIONAL DE ÁGUAS

PREFEITO: JORGE CLADISTONE POZZOBOM	PRESIDENTE IPLAN: EWERTON SADI FALK BRASIL
ELABORAÇÃO: DIRETORIA DE INFORMAÇÕES IPLAN	DATA: OUTUBRO/2023
ENDEREÇO: RUA ANDRÉ MARQUES 820, 10º ANDAR SALA 1004 CEP 97010-041. TELEFONE: (51) 3290 6426/ (51) 3290-6427	ENDEREÇO ELETRÔNICO: iplan.santamaria.rs.gov.br EMAIL: institutoplanejamentosm@gmail.com