

CONVENÇÕES CARTOGRÁFICAS

- Sistema Viário
- Curso d água
- Reservatório
- Passo d'Areia
- Bairros 1º Distrito Sede

DADOS TÉCNICOS:

SISTEMA DE COORDENADAS: GEográficas ESCALA DO PROJETO: 1:4.475
 DATUM VERTICAL: MARÉGRAFO DE IMBITUBA/SC SISTEMA DE REFERÊNCIA: SIRGAS 2000
 DATA DE EDIÇÃO: OUTUBRO/2023

MAPA ELABORADO A PARTIR DO LEVANTAMENTO AEROFOTOGRAFÉMICO ANO 2013 E CADASTRAL ANO 2017. AS INFORMAÇÕES MAPEADAS REFERENTES AO SISTEMA VIÁRIO CONTEMPLAM AS VIAS OFICIAIS E NÃO OFICIAIS.

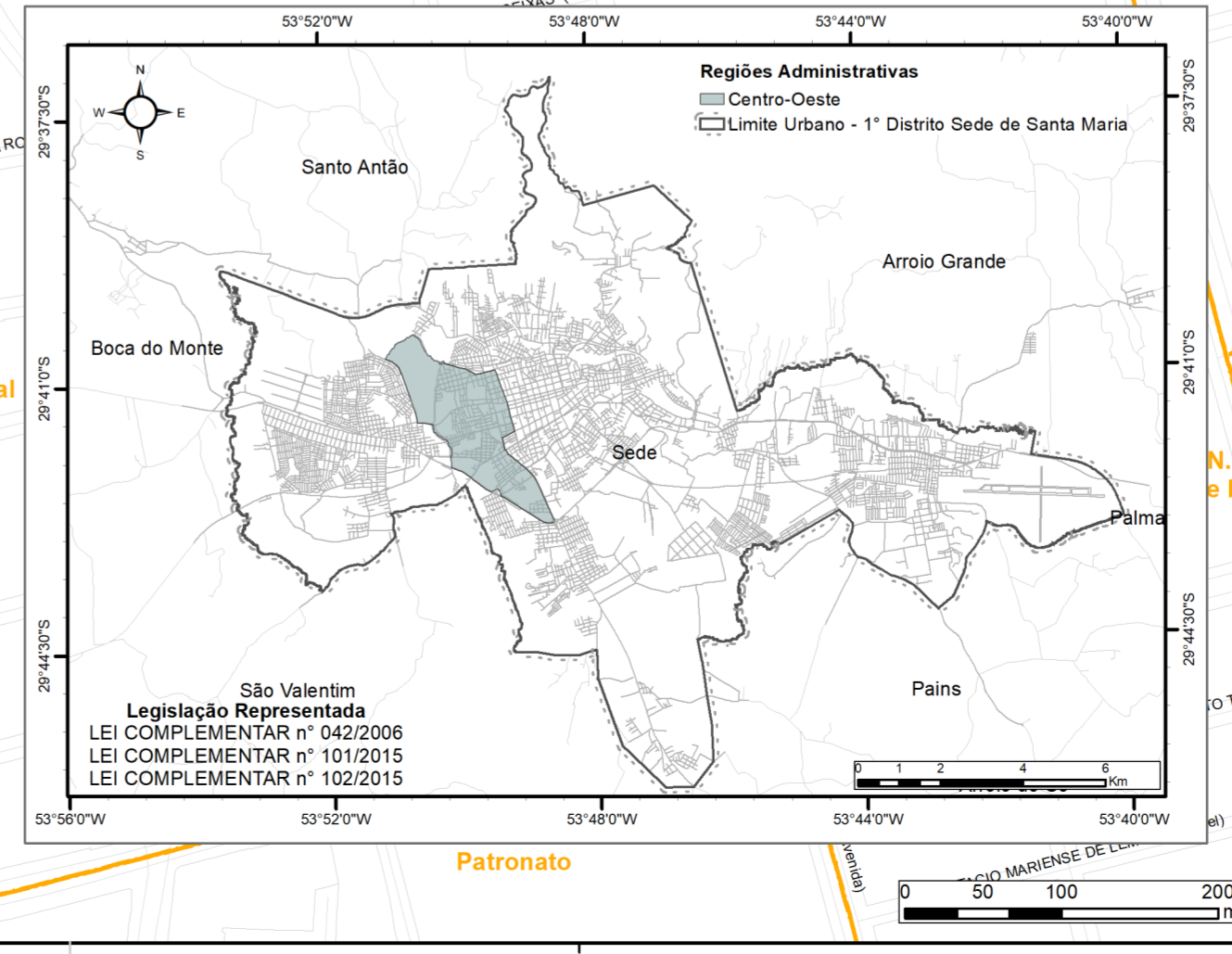
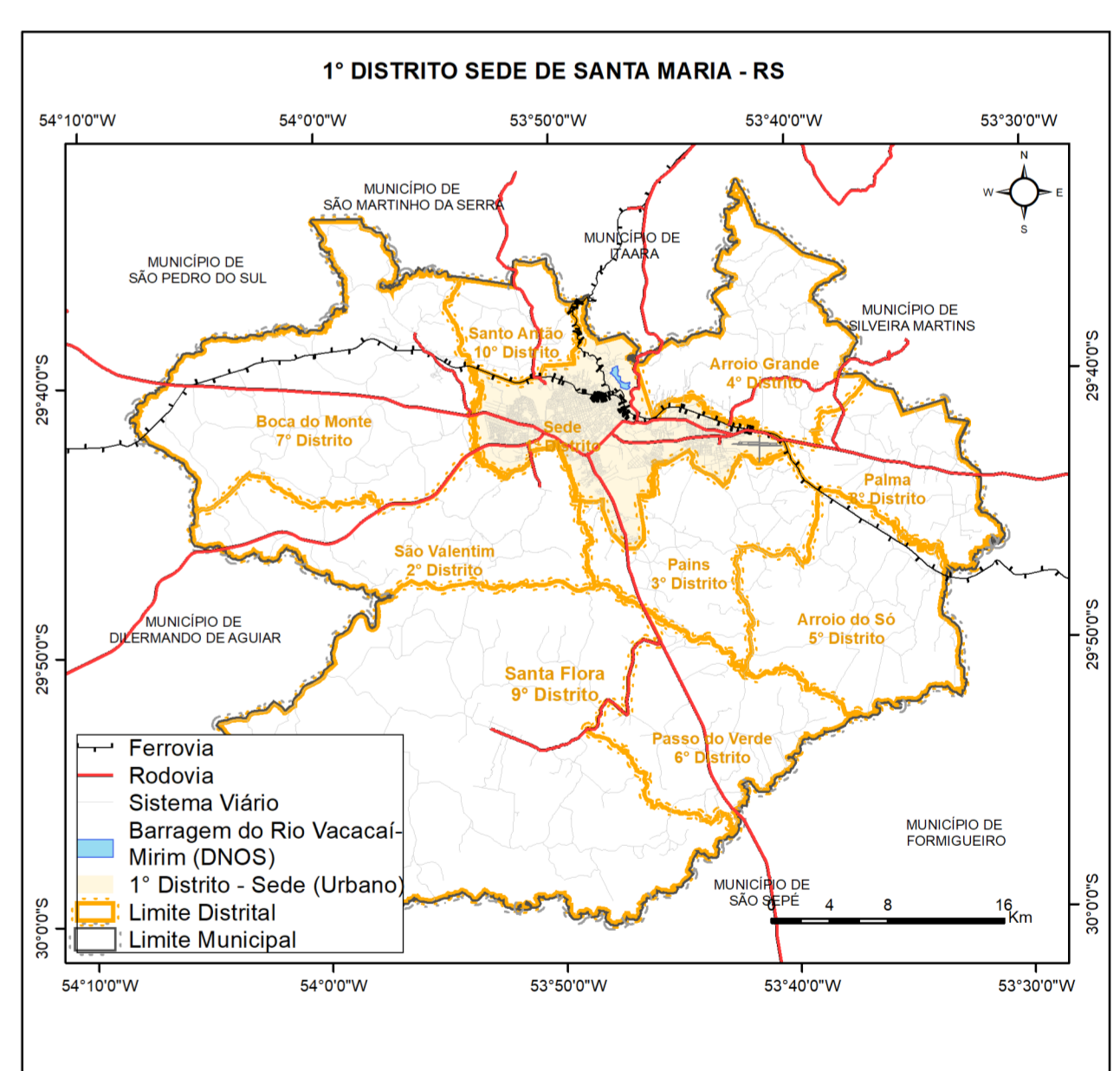
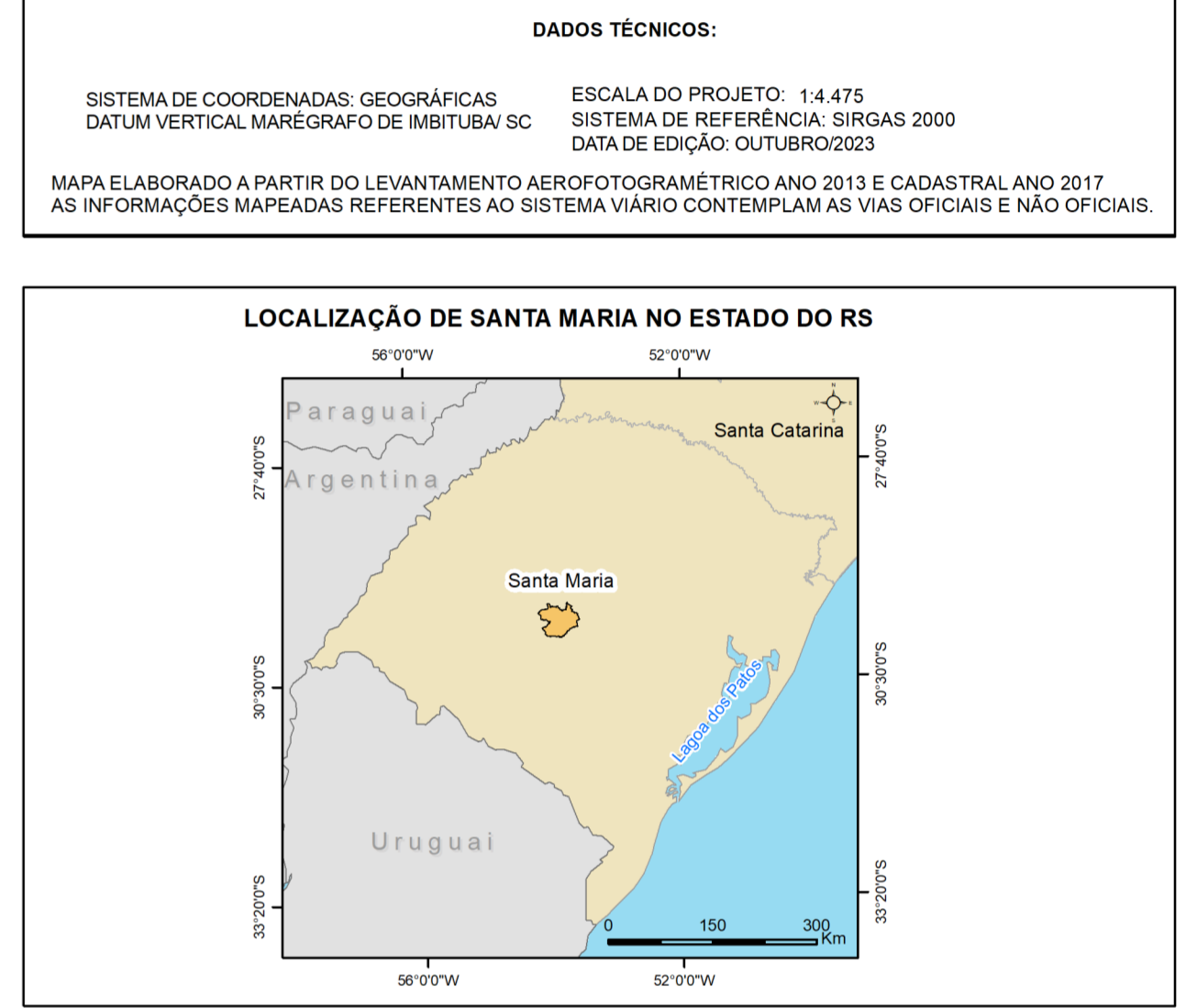

iplan INSTITUTO DE PLANEJAMENTO DE SANTA MARIA / RS

MAPA: 52 - REGIÃO ADMINISTRATIVA CENTRO-OESTE BAIRRO PASSO D'AREIA

FONTE DAS INFORMAÇÕES: INSTITUTO DE PLANEJAMENTO DE SANTA MARIA
 DEPARTAMENTO AUTÔNOMO DE ESTRADAS DE RODAGEM
 FUNDAÇÃO ESTADUAL DE PROTEÇÃO AMBIENTAL
 INSTITUTO BRASILEIRO DE GEOGRAFIA E ESTATÍSTICA
 AGENCIA NACIONAL DE TRANSPORTES TERRESTRES
 AGENCIA NACIONAL DE ÁGUAS

PREFEITO: JORGE CLADISTONE POZZOBOM **PRESIDENTE IPLAN:** EWERTON SADI FALK BRASIL

ELABORAÇÃO: DIRETORIA DE INFORMAÇÕES IPLAN **DATA:** OUTUBRO/2023

ENDEREÇO: RUA ANDRÉ MARQUES 820, 10º ANDAR SALA 1004 CEP 97010-041, TELEFONE: (55) 3290 6426/ (55) 3290-6427 **ENDEREÇO ELETRÔNICO:** iplan.santamaria.rs.gov.br EMAIL: institutoplanejamentos@gmail.com