

**CONVENÇÕES CARTOGRÁFICAS**

- Ferrovias
- Rodovia
- Sistema Viário
- Curso d'água
- Reservatório
- São José
- Bairros 1º Distrito Sede
- Limite Urbano - 1º Distrito Sede de Santa Maria

**DADOS TÉCNICOS:**

SISTEMA DE COORDENADAS: GEográficas      ESCALA DO PROJETO: 1:7.500  
 DATUM VERTICAL: MAREGRÁFO DE IBITUBA/SC      SISTEMA DE REFERÊNCIA: SIRGAS 2000  
 DATA DE EDIÇÃO: OUTUBRO/2023

MAPA ELABORADO A PARTIR DO LEVANTAMENTO AEROFOTOMÉTRICO ANO 2013 E CADASTRAL ANO 2017  
 AS INFORMAÇÕES MAPEADAS REFERENTES AO SISTEMA VIÁRIO CONTEMPLAM AS VIAS OFICIAIS E NÃO OFICIAIS.

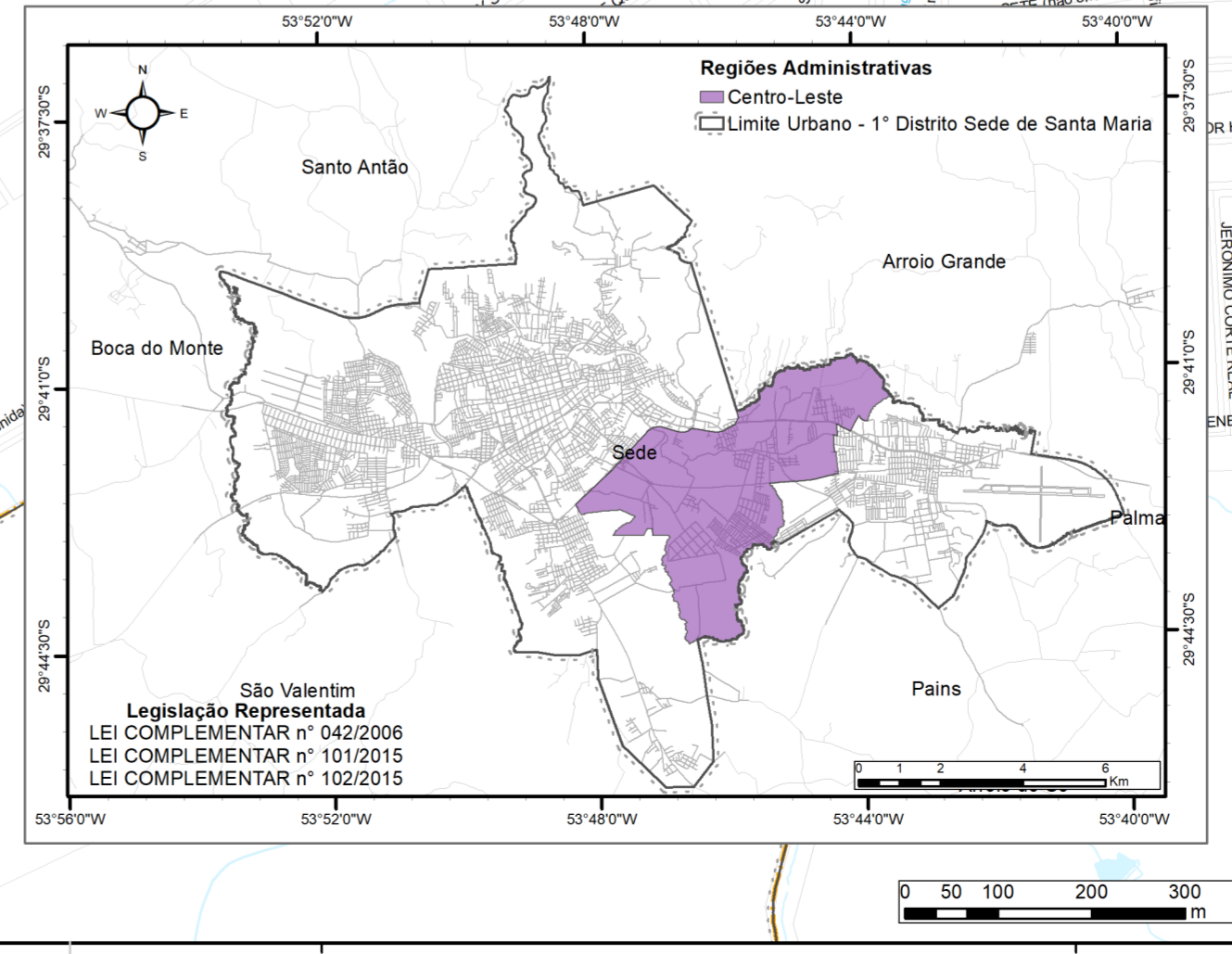
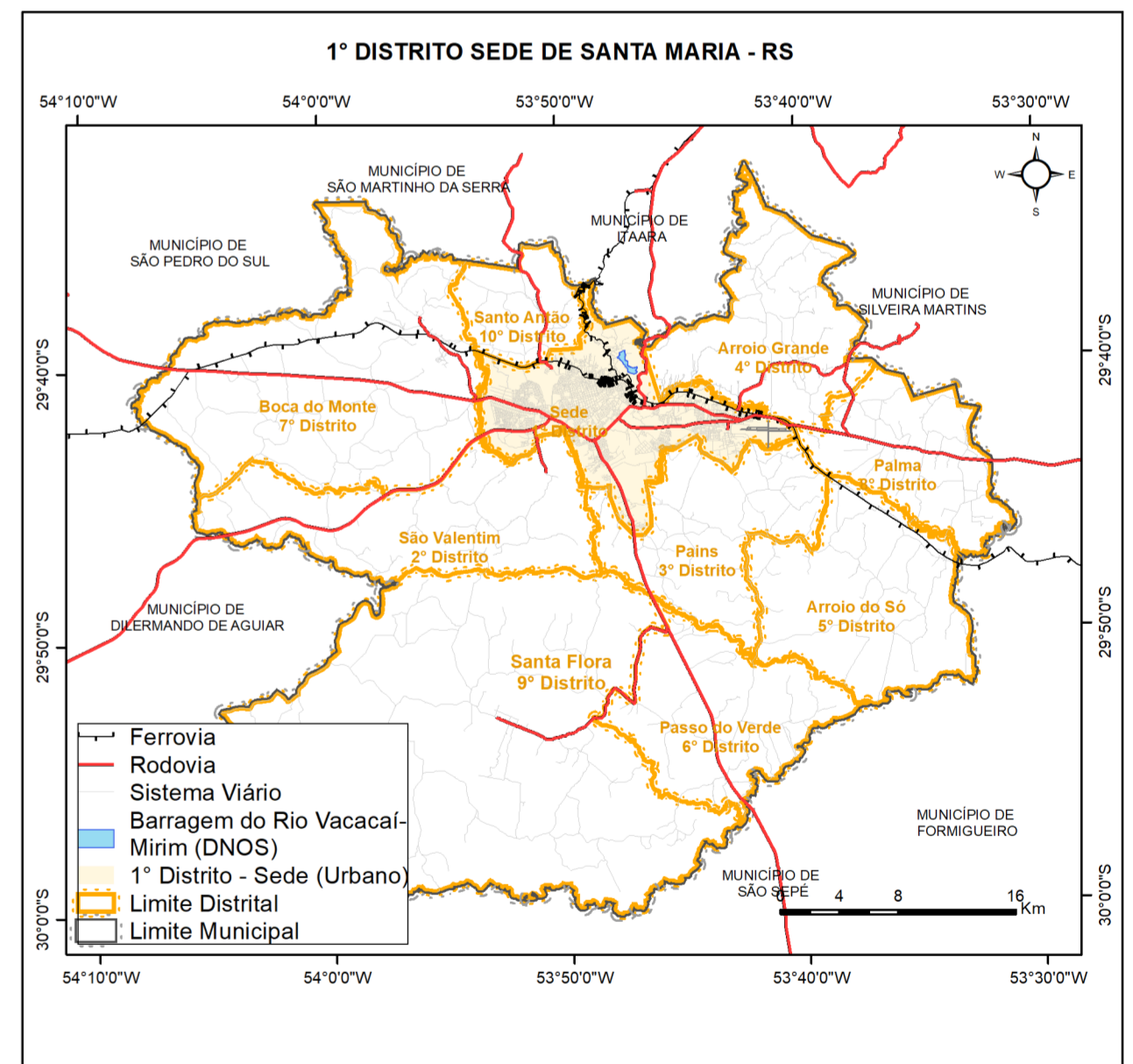

**iplan** INSTITUTO DE PLANEJAMENTO DE SANTA MARIA/RS

**MAPA: 44 - REGIÃO ADMINISTRATIVA CENTRO-LESTE**  
**BAIRRO SÃO JOSÉ**

**FORNECIDA POR:** INSTITUTO DE PLANEJAMENTO DE SANTA MARIA  
 DEPARTAMENTO AUTÔNOMO DE ESTRADAS DE RODAGEM  
 FUNDAÇÃO ESTADUAL DE PROTEÇÃO AMBIENTAL  
 INSTITUTO BRASILEIRO DE GEOGRAFIA E ESTATÍSTICA  
 AGENCIA NACIONAL DE TRANSPORTES TERRESTRES  
 AGENCIA NACIONAL DE ÁGUAS

**PREFEITO:** JORGE CLADISTONE POZZOBOM      **PRESIDENTE IPLAN:** EWERTON SADI FALK BRASIL

**ELABORAÇÃO:** DIRETORIA DE INFORMAÇÕES IPLAN      **DATA:** OUTUBRO/2023

**ENDEREÇO:** RUA ANDRÉ MARQUES 820, 10º ANDAR  
 SALA 1004 CEP 97010-041, TELEFONE: (51) 3290 6426/  
 (51) 3290-6427      **ENDEREÇO ELETRÔNICO:** [iplan.santamaria.rs.gov.br](mailto:iplan.santamaria.rs.gov.br)  
 EMAIL: [institutoplanejamentosm@gmail.com](mailto:institutoplanejamentosm@gmail.com)