

CONVENÇÕES CARTOGRÁFICAS

- Ferrovia
- Rodovia
- Sistema Viário
- Curso d água
- Reservatório
- Pé-de-Plátano
- Bairros 1º Distrito Sede
- Limite Urbano - 1º Distrito Sede de Santa Maria

DADOS TÉCNICOS:

SISTEMA DE COORDENADAS: GEOGRÁFICAS ESCALA DO PROJETO: 1:7.500
 DATUM VERTICAL: MAREGRÁFO DE IBITUBA/SC SISTEMA DE REFERÊNCIA: SIRGAS 2000
 DATA DE EDIÇÃO: OUTUBRO/2023

MAPA ELABORADO A PARTIR DO LEVANTAMENTO AEROFOTOGRAMÉTRICO ANO 2013 E CADASTRAL ANO 2017
 AS INFORMAÇÕES MAPEADAS REFERENTES AO SISTEMA VIÁRIO CONTEMPLAM AS VIAS OFICIAIS E NÃO OFICIAIS.

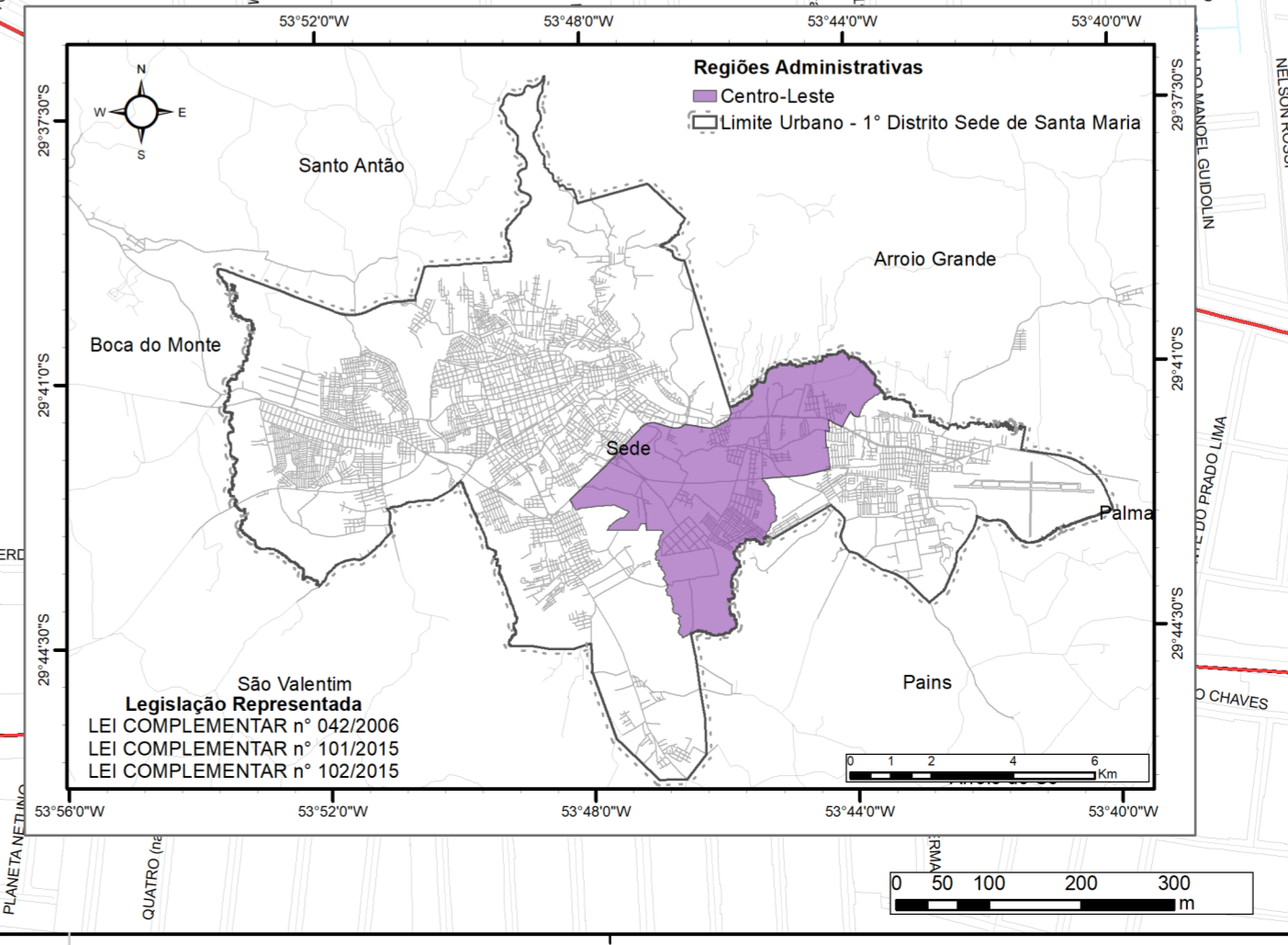
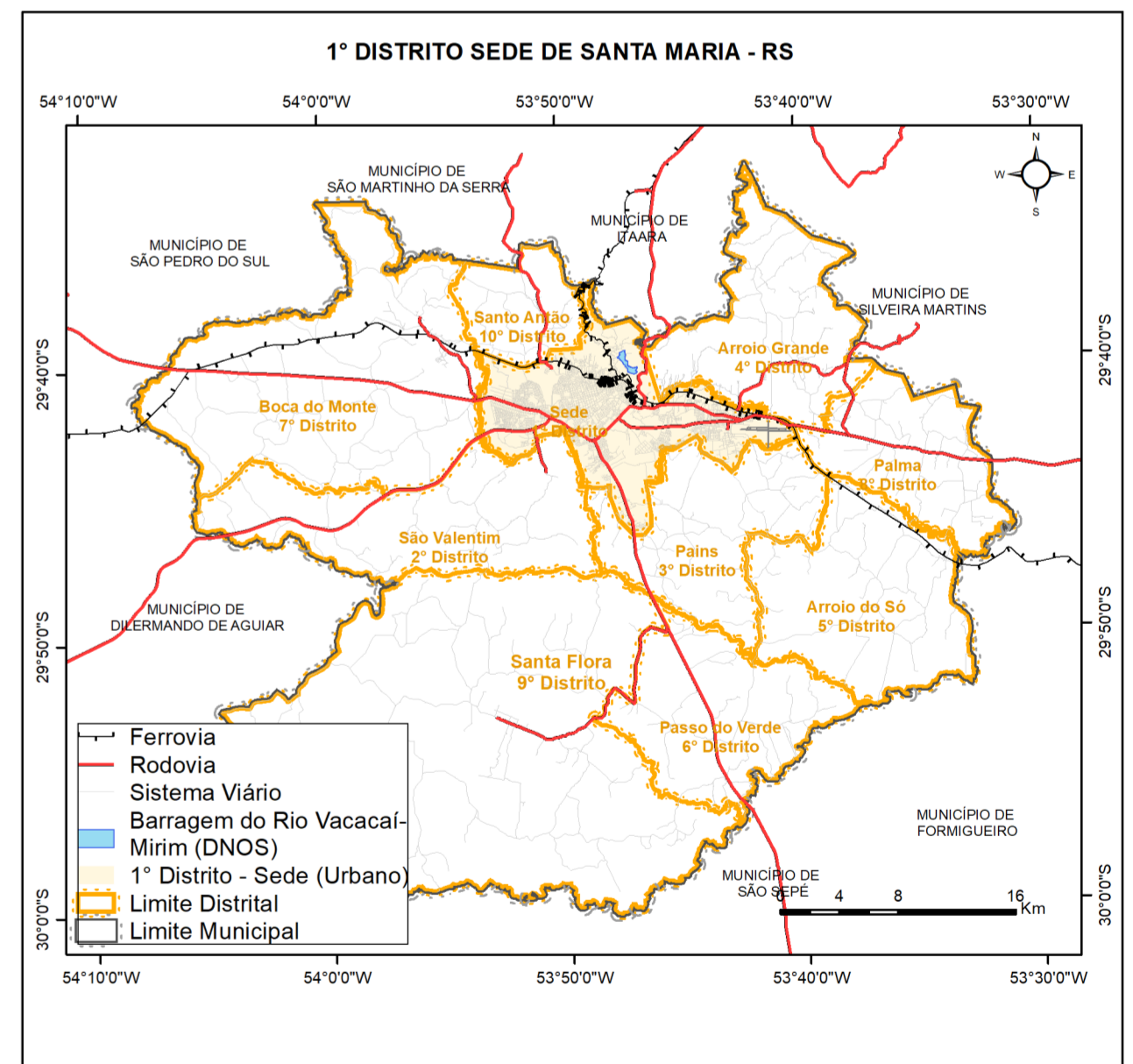

**MAPA: 43 - REGIÃO ADMINISTRATIVA CENTRO-LESTE
 BAIRRO PÉ-DE-PLÁTANO**

FONTE DAS INFORMAÇÕES: INSTITUTO DE PLANEJAMENTO DE SANTA MARIA
 DEPARTAMENTO AUTÔNOMO DE ESTRADAS DE RODAGEM
 FUNDAÇÃO ESTADUAL DE PROTEÇÃO AMBIENTAL
 INSTITUTO BRASILEIRO DE GEOGRAFIA E ESTATÍSTICA
 AGENCIA NACIONAL DE TRANSPORTES TERRESTRES
 AGENCIA NACIONAL DE ÁGUAS

PREFEITO: JORGE CLADISTONE POZZOBOM	PRESIDENTE IPLAN: EWERTON SADI FALK BRASIL
ELABORAÇÃO: DIRETORIA DE INFORMAÇÕES IPLAN	DATA: OUTUBRO/2023
ENDEREÇO: RUA ANDRÉ MARGUES 820, 10º ANDAR SALA 1004 CEP 97010-041. TELEFONE: (51) 3290 6426/ (51) 3290-6427	ENDEREÇO ELETRÔNICO: iplan.santamaria.rs.gov.br EMAIL: institutoplanejamentosm@gmail.com