

CONVENÇÕES CARTOGRÁFICAS

- Ferrovia
- Rodovia
- Sistema Viário
- Curso d'água
- Reservatório
- Nossa Senhora das Dores
- Bairros 1º Distrito Sede

DADOS TÉCNICOS:

SISTEMA DE COORDENADAS: GEográficas
 DATUM VERTICAL: MAREGRÁFO DE IMBITUBA/SC
 ESCALA DO PROJETO: 1:5.000
 SISTEMA DE REFERÊNCIA: SIRGAS 2000
 DATA DE EDIÇÃO: OUTUBRO/2023
 MAPA ELABORADO A PARTIR DO LEVANTAMENTO AEROFOTOGRAFÉTRICO ANO 2013 E CADASTRAL ANO 2017
 AS INFORMAÇÕES MAPEADAS REFERENTES AO SISTEMA VIÁRIO CONTEMPLAM AS VIAS OFICIAIS E NÃO OFICIAIS.

LOCALIZAÇÃO DE SANTA MARIA NO ESTADO DO RS

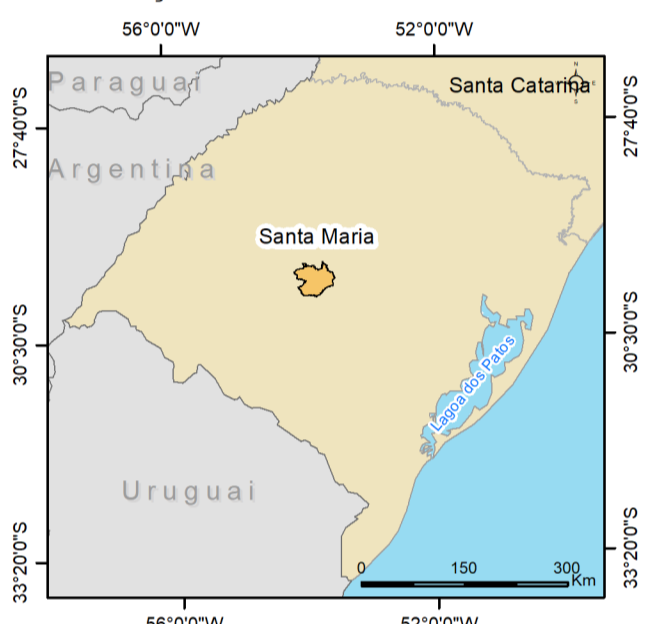

MUNICÍPIO SANTA MARIA - RS

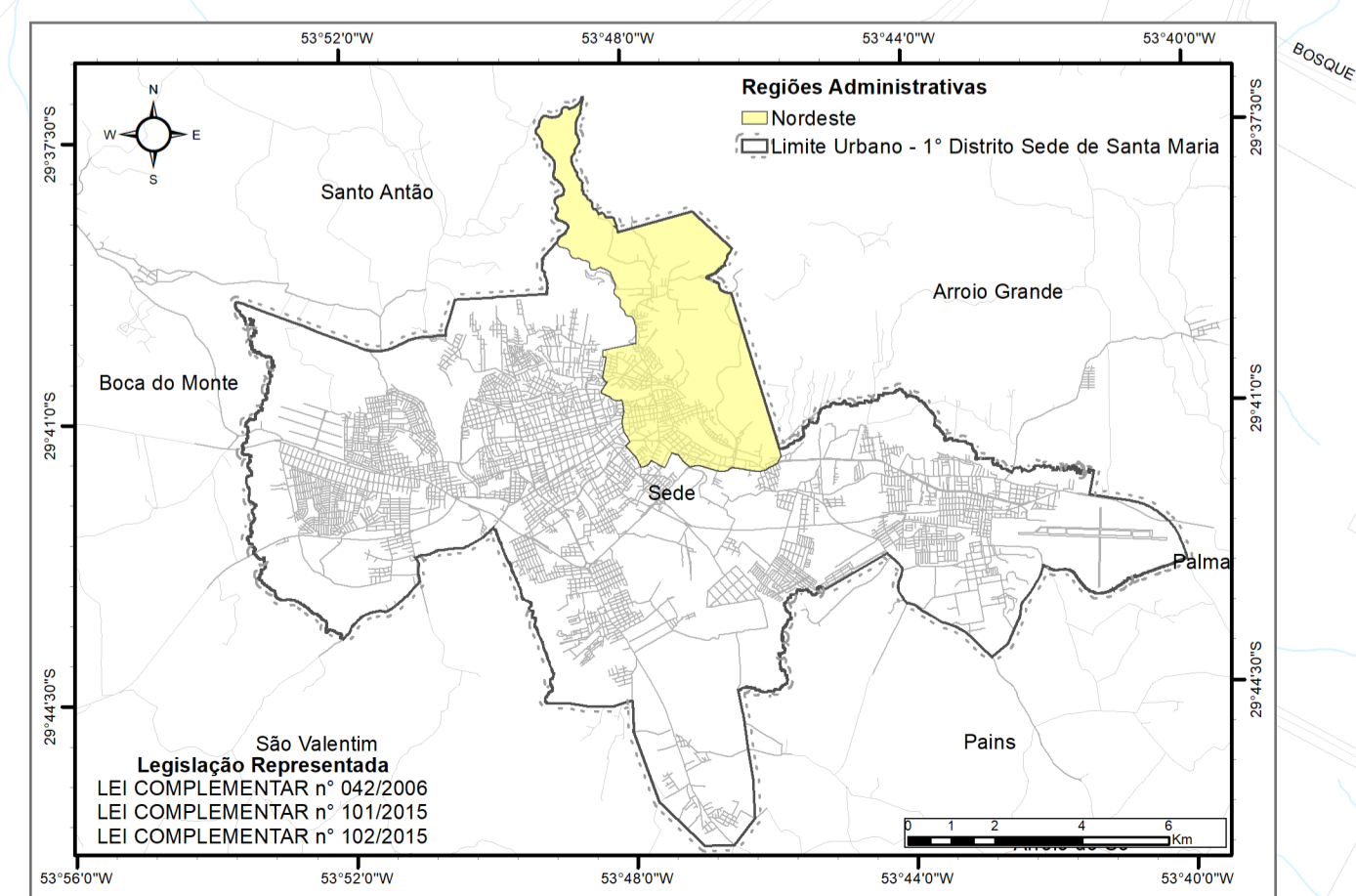
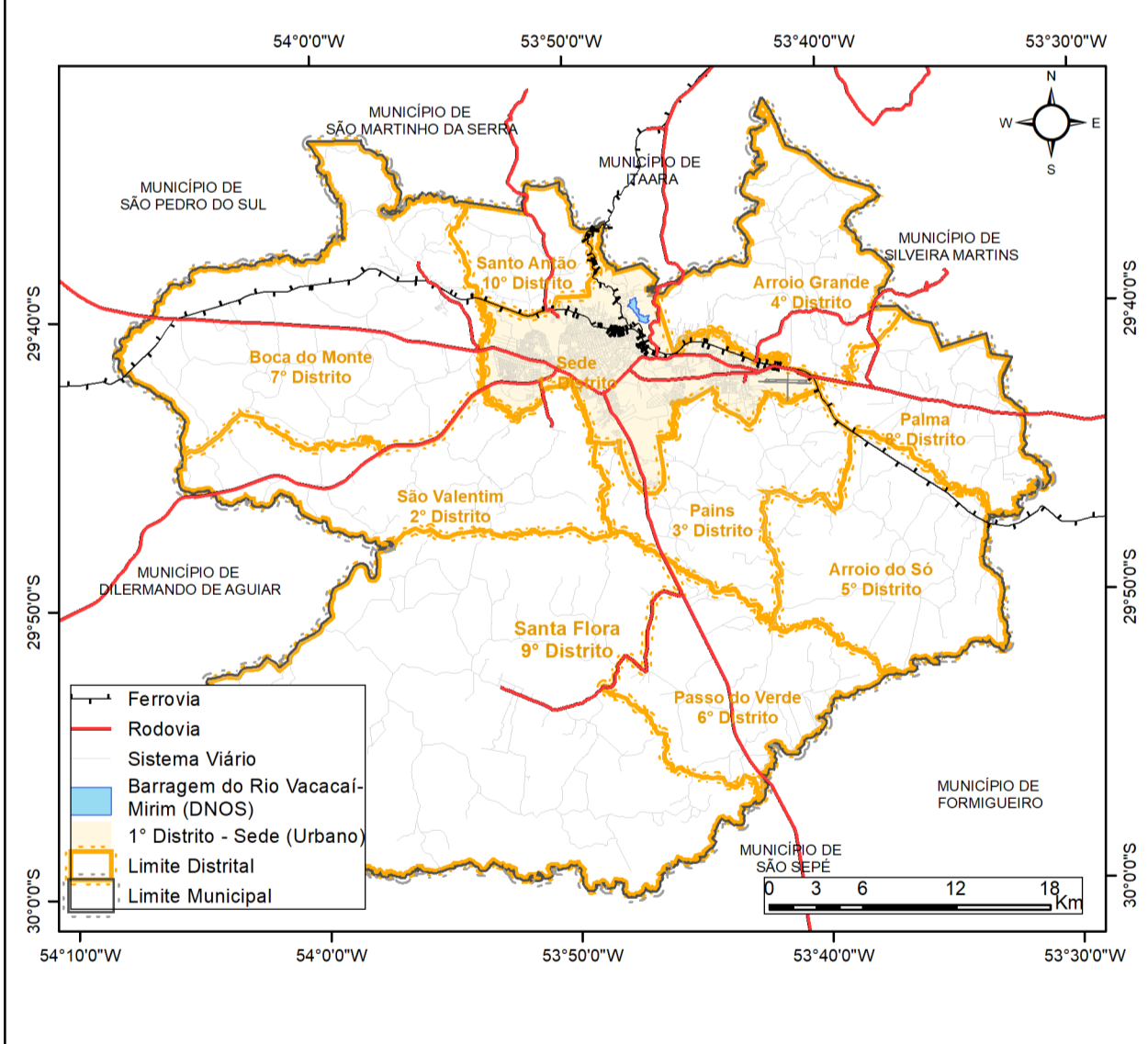

iplan INSTITUTO DE PLANEJAMENTO DE SANTA MARIA / RS

MAPA: 38 - REGIÃO ADMINISTRATIVA NORDESTE BAIRRO NOSSA SENHORA DAS DORES

FONTE DAS INFORMAÇÕES: INSTITUTO DE PLANEJAMENTO DE SANTA MARIA
 DEPARTAMENTO AUTÔNOMO DE ESTRADAS DE RODAGEM
 FUNDAÇÃO ESTADUAL DE PROTEÇÃO AMBIENTAL
 INSTITUTO BRASILEIRO DE GEOGRAFIA E ESTATÍSTICA
 AGENCIA NACIONAL DE TRANSPORTES TERRESTRES
 AGENCIA NACIONAL DE ÁGUAS

PREFEITO: JORGE CLADISTONE POZZOBOM **PRESIDENTE IPLAN:** EWERTON SADI FALK BRASIL

ELABORAÇÃO: DIRETORIA DE INFORMAÇÕES IPLAN **DATA:** OUTUBRO/2023

ENDEREÇO: RUA ANDRÉ MARQUES 820, 10º ANDAR
 SALA 1004 CEP 97010-041. TELEFONE: (55) 3290 6426/
 (55) 3290-6427 **ENDEREÇO ELETRÔNICO:** iplan.santamaria.rs.gov.br
 EMAIL: institutoplanejamento@sm.rs.gov.br