

CONVENÇÕES CARTOGRÁFICAS

- Ferrovia
- Sistema Viário
- Curso d'água
- Reservatório
- Barragem do Rio Vacacaí-Mirim (DNOS)
- Itararé
- Bairros 1º Distrito Sede

DADOS TÉCNICOS:

SISTEMA DE COORDENADAS: GEOGRÁFICAS
 DATUM VERTICAL: MAREGRÁFO DE IMBITUBA/SC
 ESCALA DO PROJETO: 1:5.000
 SISTEMA DE REFERÊNCIA: SIRGAS 2000
 DATA DE EDIÇÃO: OUTUBRO/2023

MAPA ELABORADO A PARTIR DO LEVANTAMENTO AEROFOTOGRAMÉTRICO ANO 2013 E CADASTRAL ANO 2017
 AS INFORMAÇÕES MAPEADAS REFERENTES AO SISTEMA VIÁRIO CONTEMPLAM AS VIAS OFICIAIS E NÃO OFICIAIS.

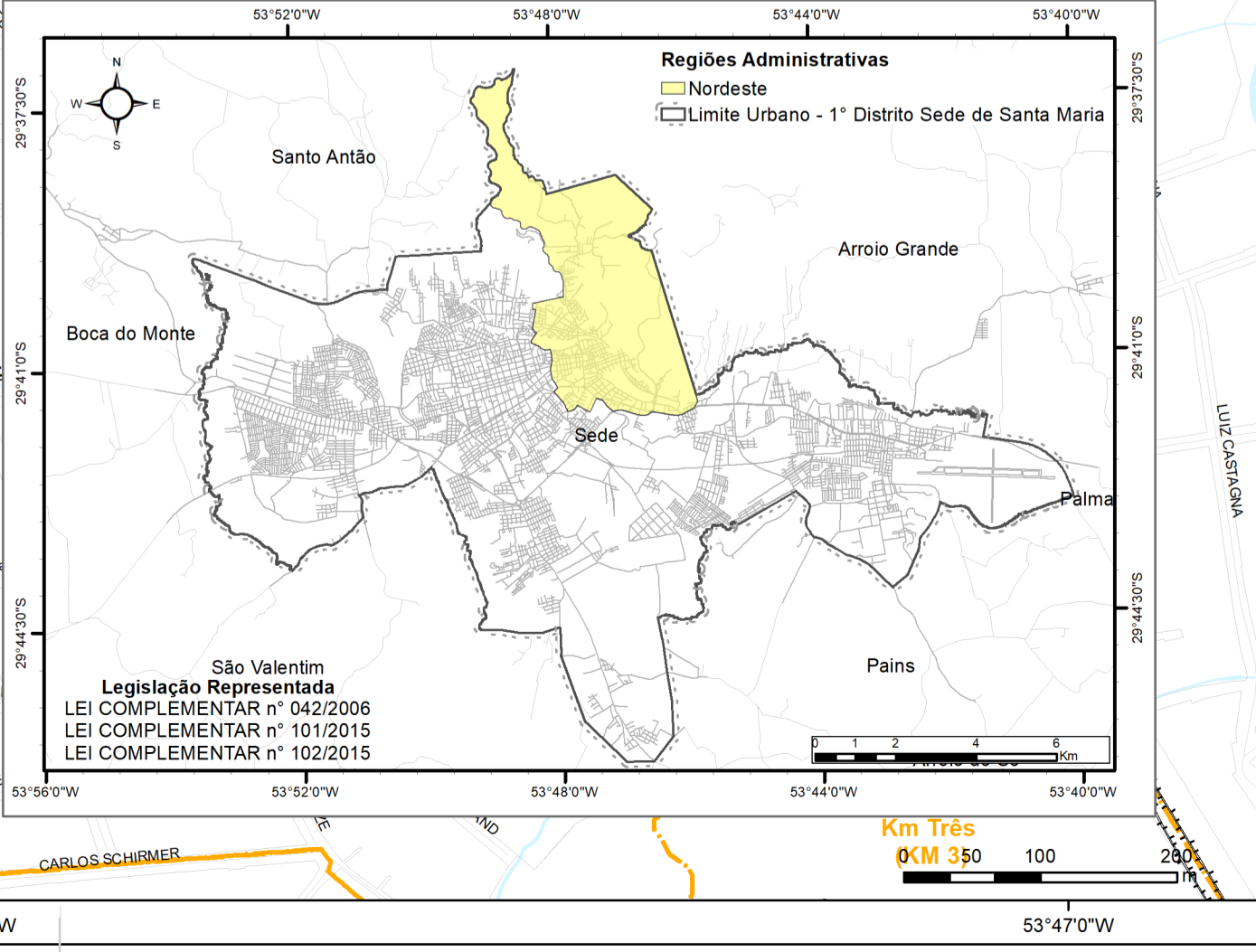
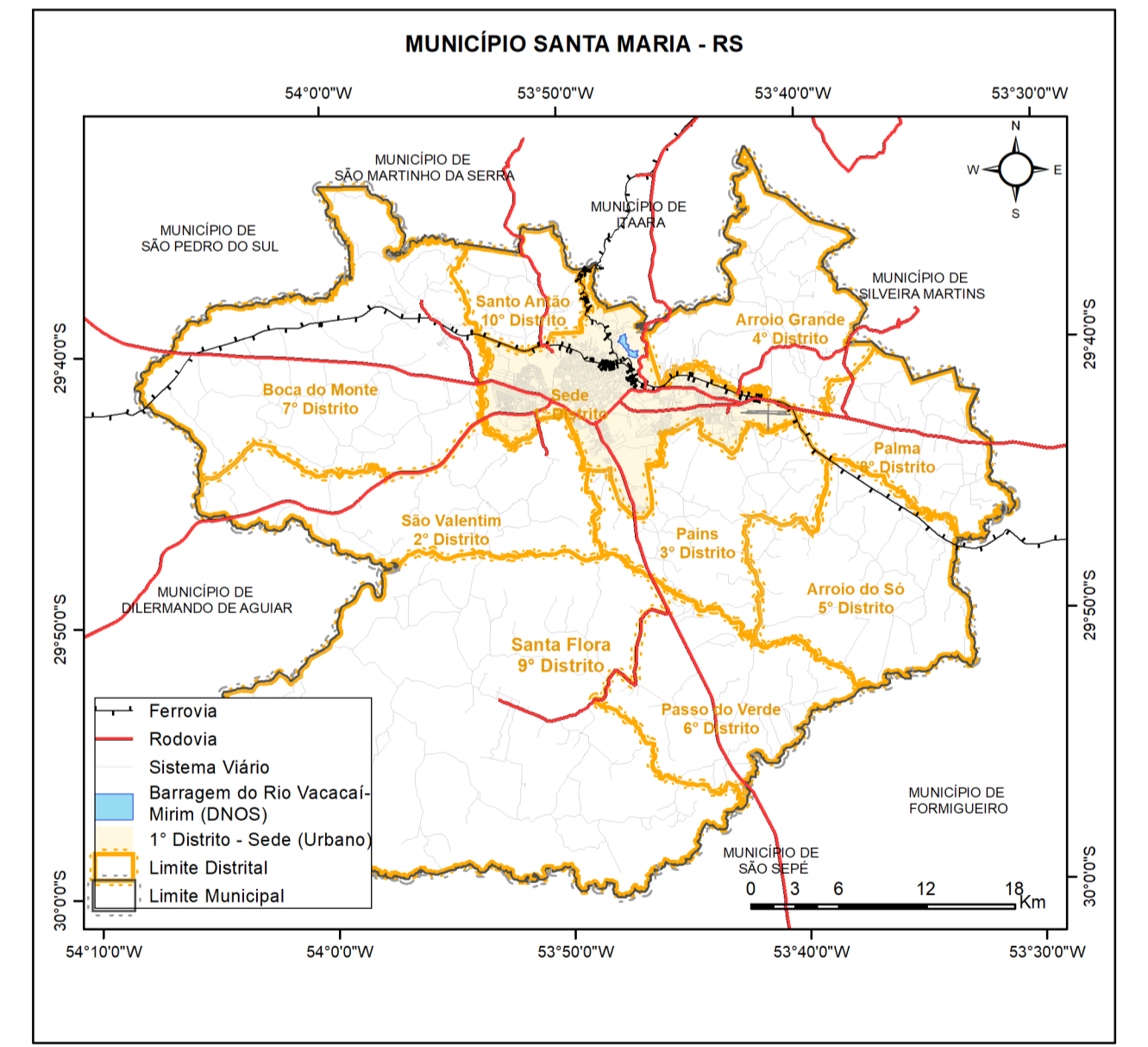

iplan INSTITUTO DE PLANEJAMENTO DE SANTA MARIA / RS

MAPA: 35 - REGIÃO ADMINISTRATIVA NORTE BAIRRO ITARARÉ

FONTE DAS INFORMAÇÕES: INSTITUTO DE PLANEJAMENTO DE SANTA MARIA
 DEPARTAMENTO AUTÔNOMO DE ESTRADAS DE RODAGEM
 FUNDAÇÃO ESTADUAL DE PROTEÇÃO AMBIENTAL
 INSTITUTO BRASILEIRO DE GEOGRAFIA E ESTATÍSTICA
 AGENCIA NACIONAL DE TRANSPORTES TERRESTRES
 AGENCIA NACIONAL DE ÁGUAS

PREFEITO: JORGE CLADISTONE POZZOBOM
PRESIDENTE IPLAN: EWERTON SADI FALK BRASIL

ELABORAÇÃO: DIRETORIA DE INFORMAÇÕES IPLAN
DATA: OUTUBRO/2023

ENDEREÇO: RUA ANDRÉ MARQUES 820, 10º ANDAR
 SALA 1004 CEP 97010-041. TELEFONE: (55) 3290 6426/
 (55) 3290-6427
ENDEREÇO ELETRÔNICO: iplan.santamaria.rs.gov.br
EMAIL: institutoplanejamento@sm.rs.gov.br