

CONVENÇÕES CARTOGRÁFICAS

- Ferrovia
- Rodovia
- Sistema Viário
- Curso d'água
- Reservatório
- Barragem do Rio Vacacal-Mirim (DNOS)
- Campestre do Menino Deus
- Bairros 1º Distrito Sede
- Limite Urbano - 1º Distrito Sede de Santa Maria

DADOS TÉCNICOS:

SISTEMA DE COORDENADAS: GEOGRÁFICAS ESCALA DO PROJETO: 1:12.500
 DATUM VERTICAL: MAREGRÁFO DE IMBITUBA/SC SISTEMA DE REFERÊNCIA: SIRGAS 2000
 DATA DE EDIÇÃO: OUTUBRO/2023

MAPA ELABORADO A PARTIR DO LEVANTAMENTO AEROFOTOGRAMÉTRICO ANO 2013 E CADASTRAL ANO 2017
 AS INFORMAÇÕES MAPEADAS REFERENTES AO SISTEMA VIÁRIO CONTEMPLAM AS VIAS OFICIAIS E NÃO OFICIAIS.

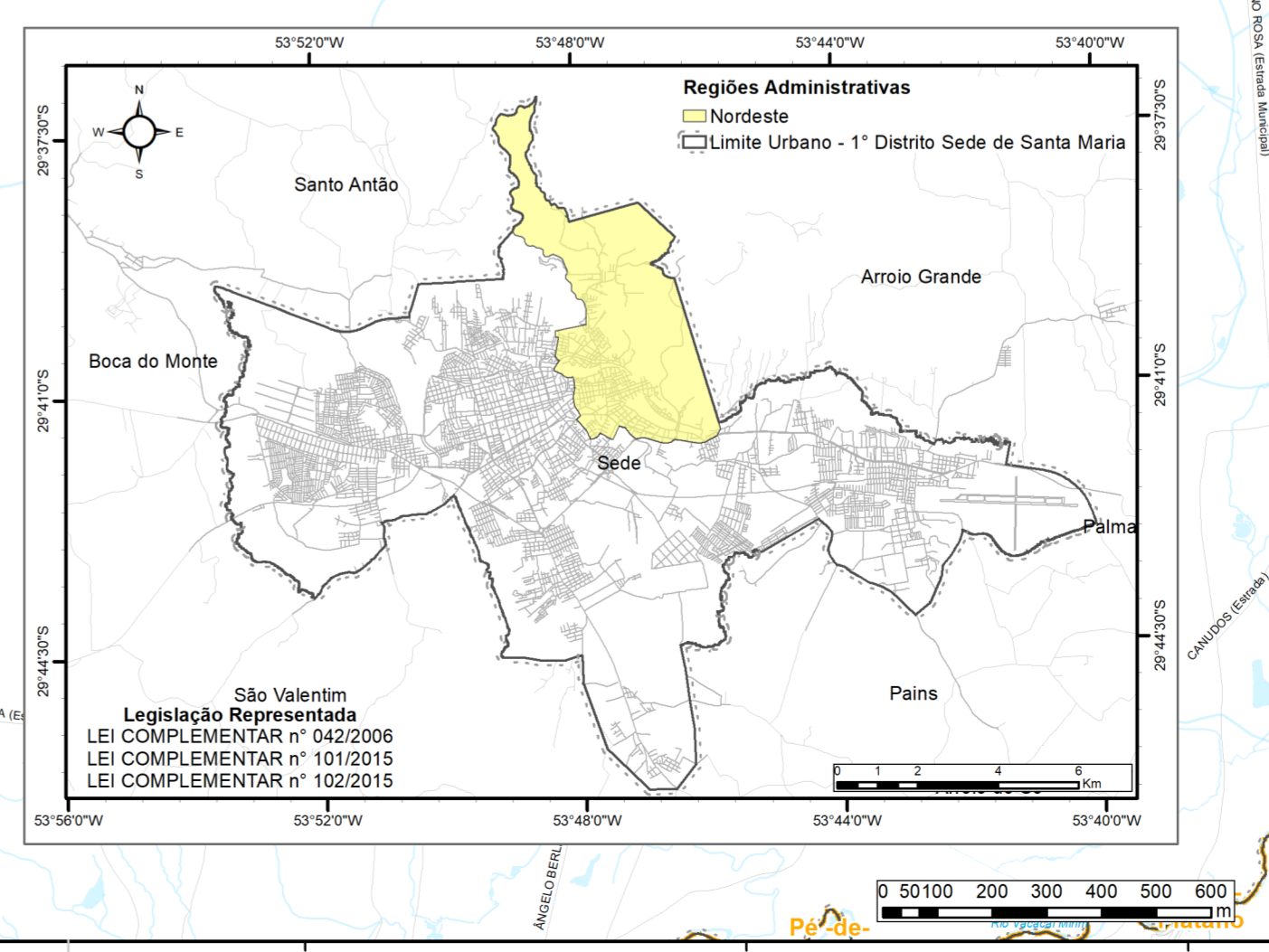
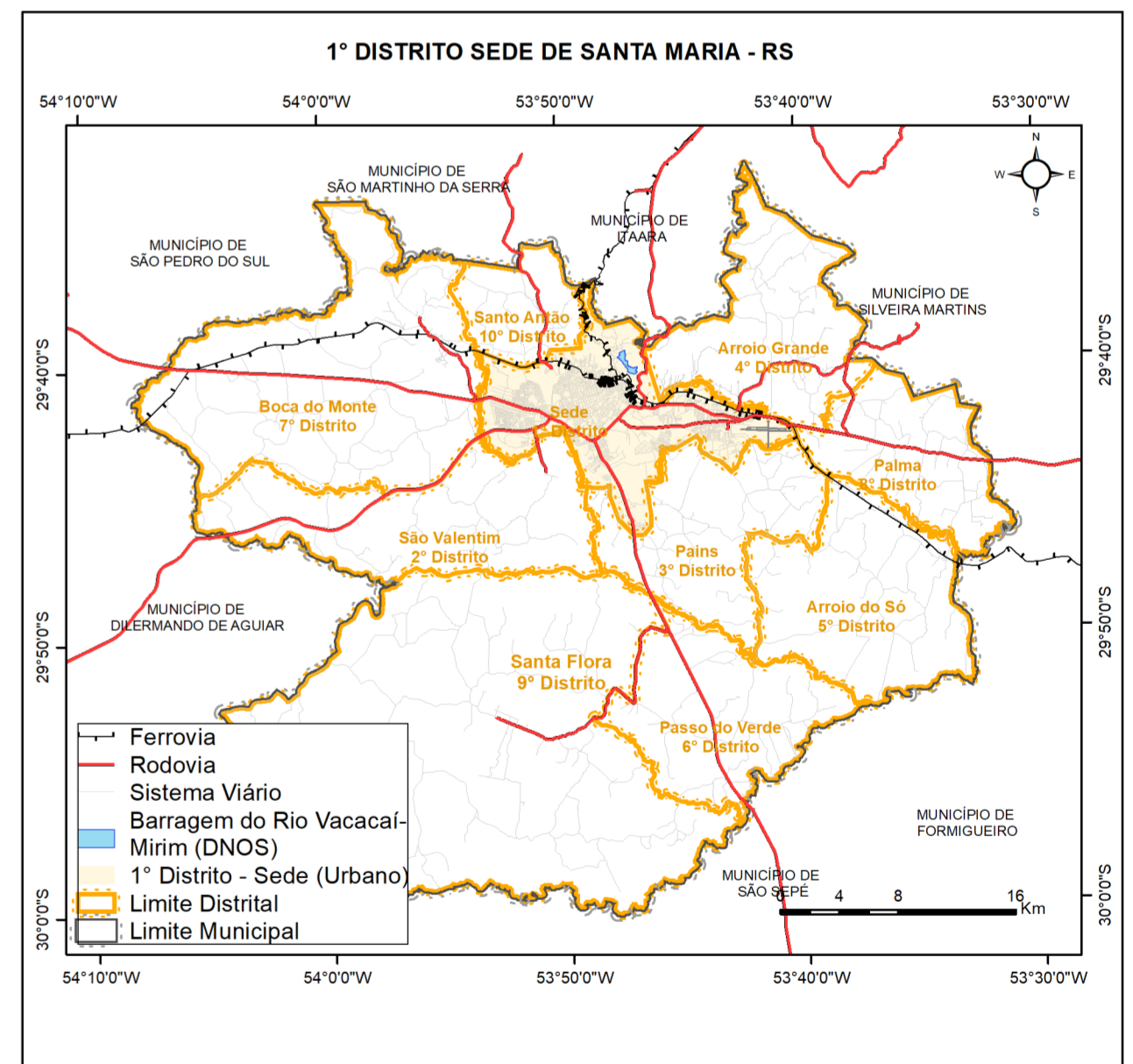

iplan INSTITUTO DE PLANEJAMENTO DE SANTA MARIA / RS

MAPA: 34 - REGIÃO ADMINISTRATIVA NORTE BAIRRO CAMPESTRE DO MENINO DEUS

FONTE DAS INFORMAÇÕES: INSTITUTO DE PLANEJAMENTO DE SANTA MARIA
 DEPARTAMENTO AUTÔNOMO DE ESTRADAS DE RODAGEM
 FUNDAÇÃO ESTADUAL DE PROTEÇÃO AMBIENTAL
 INSTITUTO BRASILEIRO DE GEOGRAFIA E ESTATÍSTICA
 AGENCIA NACIONAL DE TRANSPORTES TERRESTRES
 AGENCIA NACIONAL DE ÁGUAS

PREFEITO: JORGE CLADISTONE POZZOBOM **PRESIDENTE IPLAN:** EWERTON SADI FALK BRASIL

ELABORAÇÃO: DIRETORIA DE INFORMAÇÕES IPLAN **DATA:** OUTUBRO/2023

ENDEREÇO: RUA ANDRÉ MARQUES 820, 1º ANDAR SALA 1004 CEP 97010-041, TELEFONE: (51) 3290 6428/ (51) 3290-6427 **ENDEREÇO ELETRÔNICO:** iplan.santamaria.rs.gov.br EMAIL: institutoplanjamentosm@gmail.com