

CONVENÇÕES CARTOGRÁFICAS

- Ferrovia
- Sistema Viário
- Curso d'água
- Reservatório
- Chácara das Flores
- Bairros 1º Distrito Sede

DADOS TÉCNICOS:

SISTEMA DE COORDENADAS: GEOGRÁFICAS
 DATUM VERTICAL: MAREGRÁFO DE IMBITUBA/SC
 ESCALA DO PROJETO: 1:4.000
 SISTEMA DE REFERÊNCIA: SIRGAS 2000
 DATA DE EDIÇÃO: OUTUBRO/2023

MAPA ELABORADO A PARTIR DO LEVANTAMENTO AEROFOTOGRAMÉTRICO ANO 2013 E CADASTRAL ANO 2017
 AS INFORMAÇÕES MAPEADAS REFERENTES AO SISTEMA VIÁRIO CONTEMPLAM AS VIAS OFICIAIS E NÃO OFICIAIS.

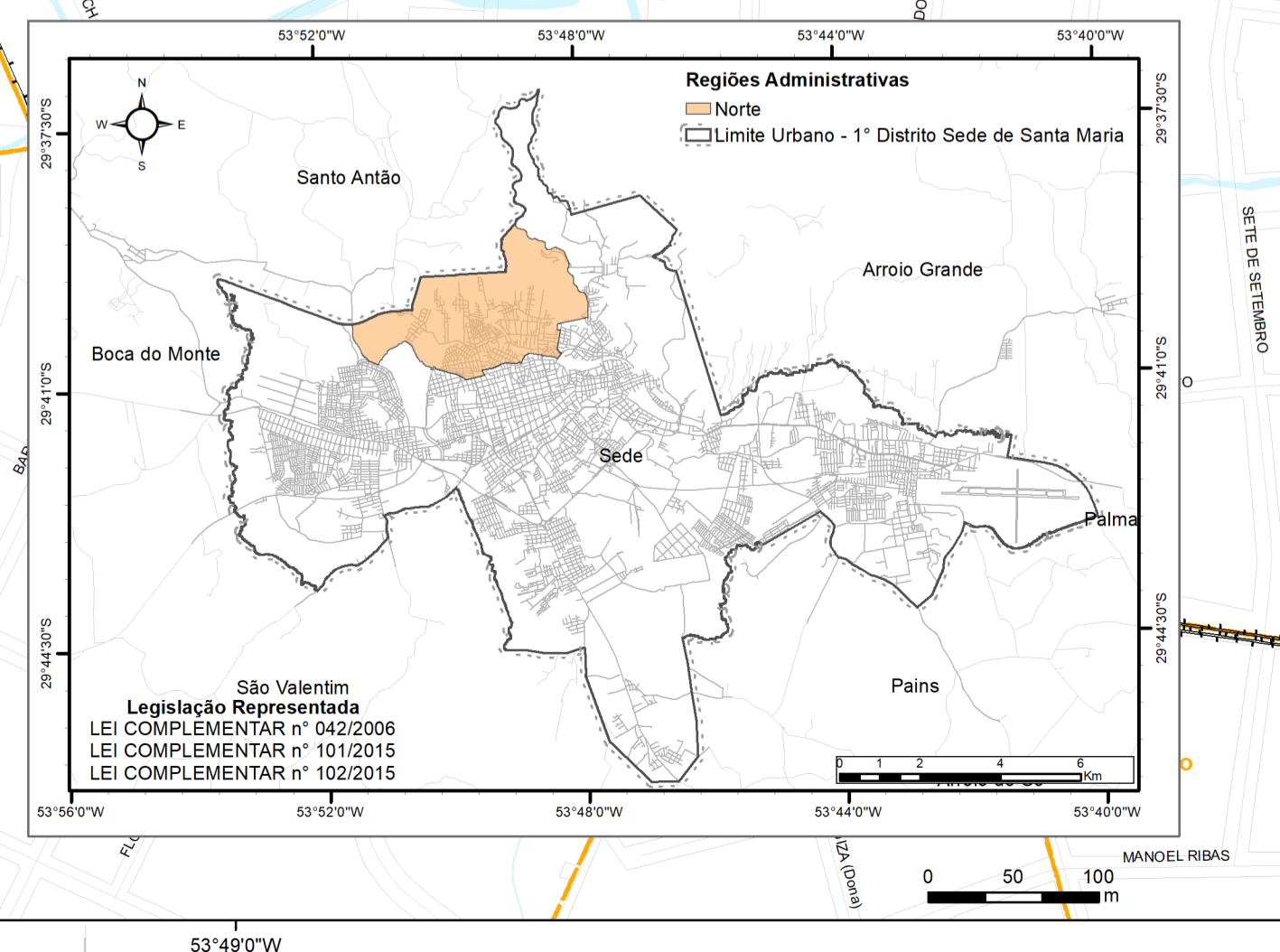
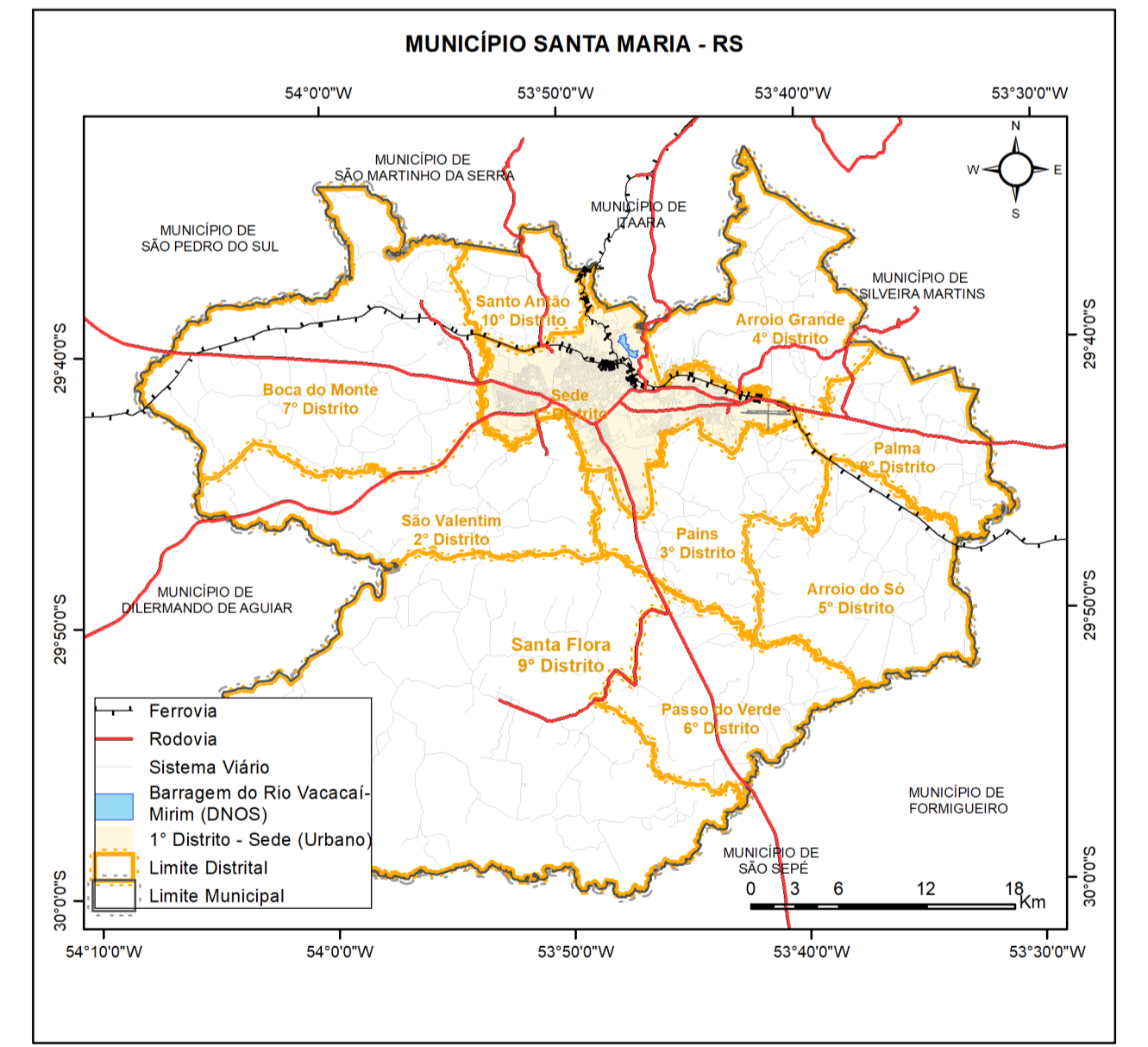

iplan INSTITUTO DE PLANEJAMENTO DE SANTA MARIA / RS

MAPA: 30 - REGIÃO ADMINISTRATIVA NORTE BAIRRO CHÁCARA DAS FLORES

FONTE DAS INFORMAÇÕES: INSTITUTO DE PLANEJAMENTO DE SANTA MARIA
 DEPARTAMENTO AUTÔNOMO DE ESTRADAS DE RODAGEM
 FUNDAÇÃO ESTADUAL DE PROTEÇÃO AMBIENTAL
 INSTITUTO BRASILEIRO DE GEOGRAFIA E ESTATÍSTICA
 AGENCIA NACIONAL DE TRANSPORTES TERRESTRES
 AGENCIA NACIONAL DE ÁGUAS

| | |
|---|--|
| PREFEITO: JORGE CLADISTONE POZZOBOM | PRESIDENTE IPLAN: EWERTON SADI FALK BRASIL |
| ELABORAÇÃO: DIRETORIA DE INFORMAÇÕES IPLAN | DATA: OUTUBRO/2023 |
| ENDEREÇO: RUA ANDRÉ MARQUES 820, 10º ANDAR SALA 1004 CEP 97010-041. TELEFONE: (55) 3290 6428/ (55) 3290-6427 | ENDEREÇO ELETRÔNICO: iplan.santamaria.rs.gov.br |

EMAIL: institutoplanejamento@sm.rs.gov.br