

CONVENÇÕES CARTOGRÁFICAS

- Ferrovia
- Sistema Viário
- Curso d' água
- Reservatório
- Nossa Senhora do Rosário
- Bairros 1º Distrito Sede

DADOS TÉCNICOS:

SISTEMA DE COORDENADAS: GEOGRÁFICAS
 DATUM VERTICAL: MAREGRÁFO DE IMBITUBA/SC
 ESCALA DO PROJETO: 1:3.000
 SISTEMA DE REFERÊNCIA: SIRGAS 2000
 DATA DE EDIÇÃO: OUTUBRO/2023
 MAPA ELABORADO A PARTIR DO LEVANTAMENTO AEROFOTOGRAMÉTRICO ANO 2013 E CADASTRAL ANO 2017.
 AS INFORMAÇÕES MAPEADAS REFERENTES AO SISTEMA VIÁRIO CONTEMPLAM AS VIAS OFICIAIS E NÃO OFICIAIS.

LOCALIZAÇÃO DE SANTA MARIA NO ESTADO DO RS

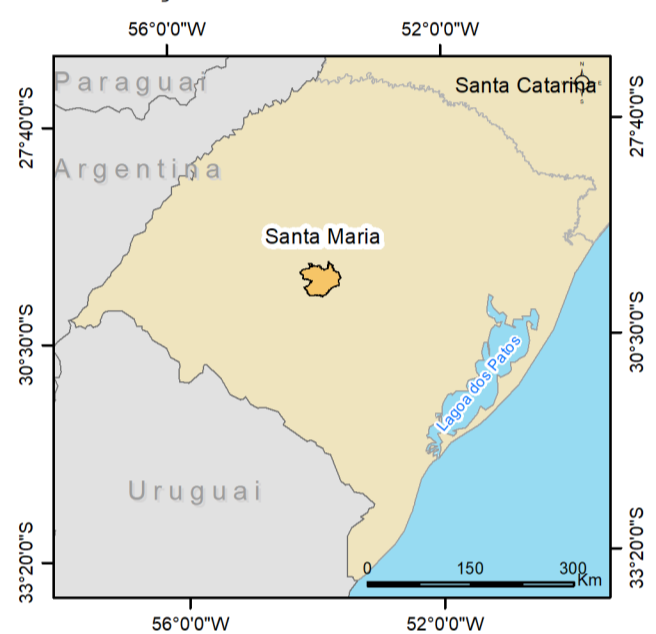

MUNICÍPIO SANTA MARIA - RS

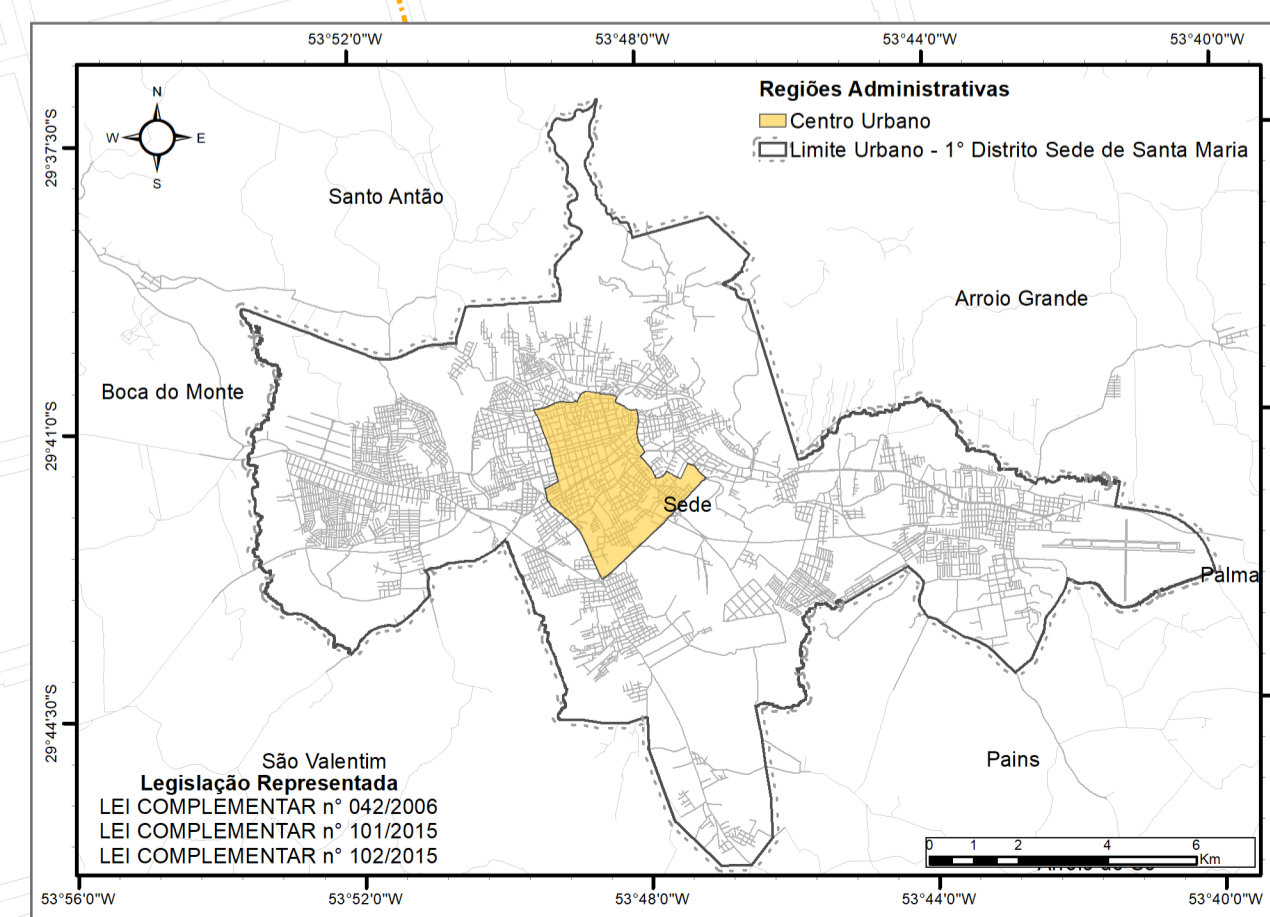
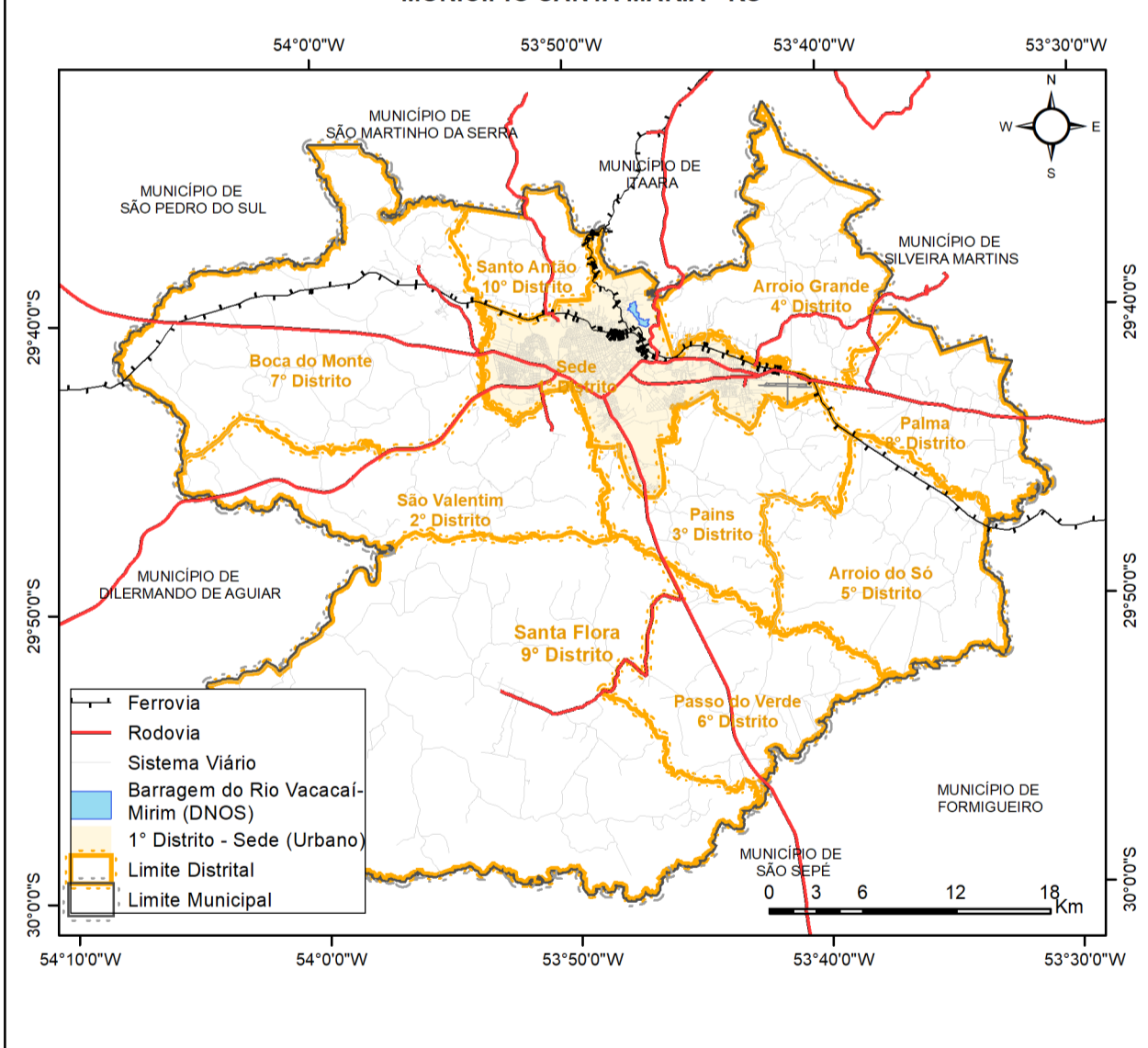

MAPA: 27 - REGIÃO ADMINISTRATIVA CENTRO URBANO BAIRRO NOSSA SENHORA DO ROSÁRIO

FONTE DAS INFORMAÇÕES: INSTITUTO DE PLANEJAMENTO DE SANTA MARIA
 DEPARTAMENTO AUTÔNOMO DE ESTRADAS DE RODAGEM
 FUNDAÇÃO ESTADUAL DE PROTEÇÃO AMBIENTAL
 INSTITUTO BRASILEIRO DE GEOGRAFIA E ESTATÍSTICA
 AGENCIA NACIONAL DE TRANSPORTES TERRESTRES
 AGENCIA NACIONAL DE ÁGUAS

PREFEITO: JORGE CLADISTONE POZZOBOM	PRESIDENTE IPLAN: EWERTON SADI FALK BRASIL
ELABORAÇÃO: DIRETORIA DE INFORMAÇÕES IPLAN	DATA: OUTUBRO/2023
ENDEREÇO: RUA ANDRÉ MARQUES 820, 10º ANDAR SALA 1004 CEP 97010-041, TELEFONE: (55) 3290 6426/ (55) 3290-6427	ENDEREÇO ELETRÔNICO: iplan.santamaria.rs.gov.br EMAIL: institutoplanejamento@sm.rs.gov.br