

CONVENÇÕES CARTOGRÁFICAS

- Ferrovia
- Rodovia
- Sistema Viário
- Curso d'água
- Reservatório
- Sul
- Limite Urbano - 1º Distrito Sede de Santa Maria
- Barros 1º Distrito Sede

DADOS TÉCNICOS:

SISTEMA DE COORDENADAS GEOGRÁFICAS: DATUM VERTICAL: MAREGRÁFO DE IBIRUBÁ SC
 ESCALA DO PROJETO: 1:10.000
 SISTEMA DE REFERÊNCIA: SIRGAS 2000
 DATA DE EMISSÃO: AGOSTO/2023

MAPA ELABORADO A PARTIR DO LEVANTAMENTO AEROFOTOGRAMÉTRICO ANO 2013 E CADASTRAL ANO 2017
 AS INFORMAÇÕES MAPÁREAS REFERENTES AO SISTEMA VIÁRIO COM TEMPERAMAS SÃO OFICIAIS E NÃO OFICIAIS.

LOCALIZAÇÃO DE SANTA MARIA NO ESTADO DO RS

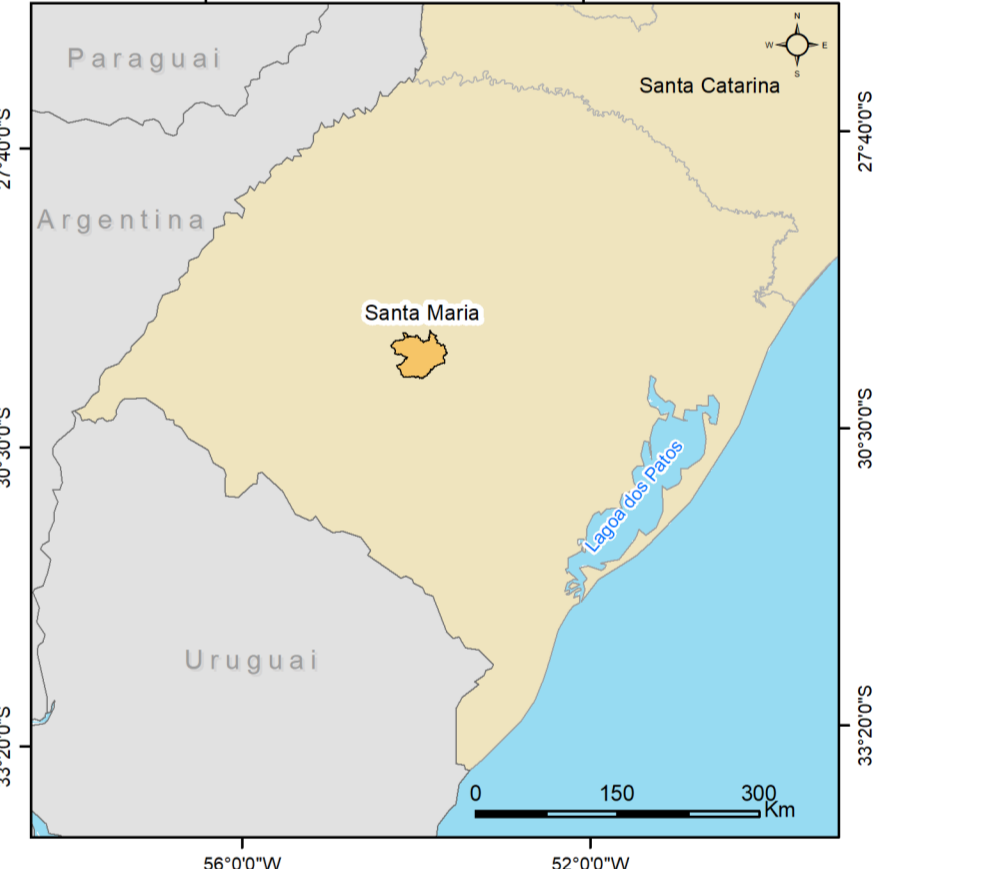

MUNICÍPIO DE SANTA MARIA - RS

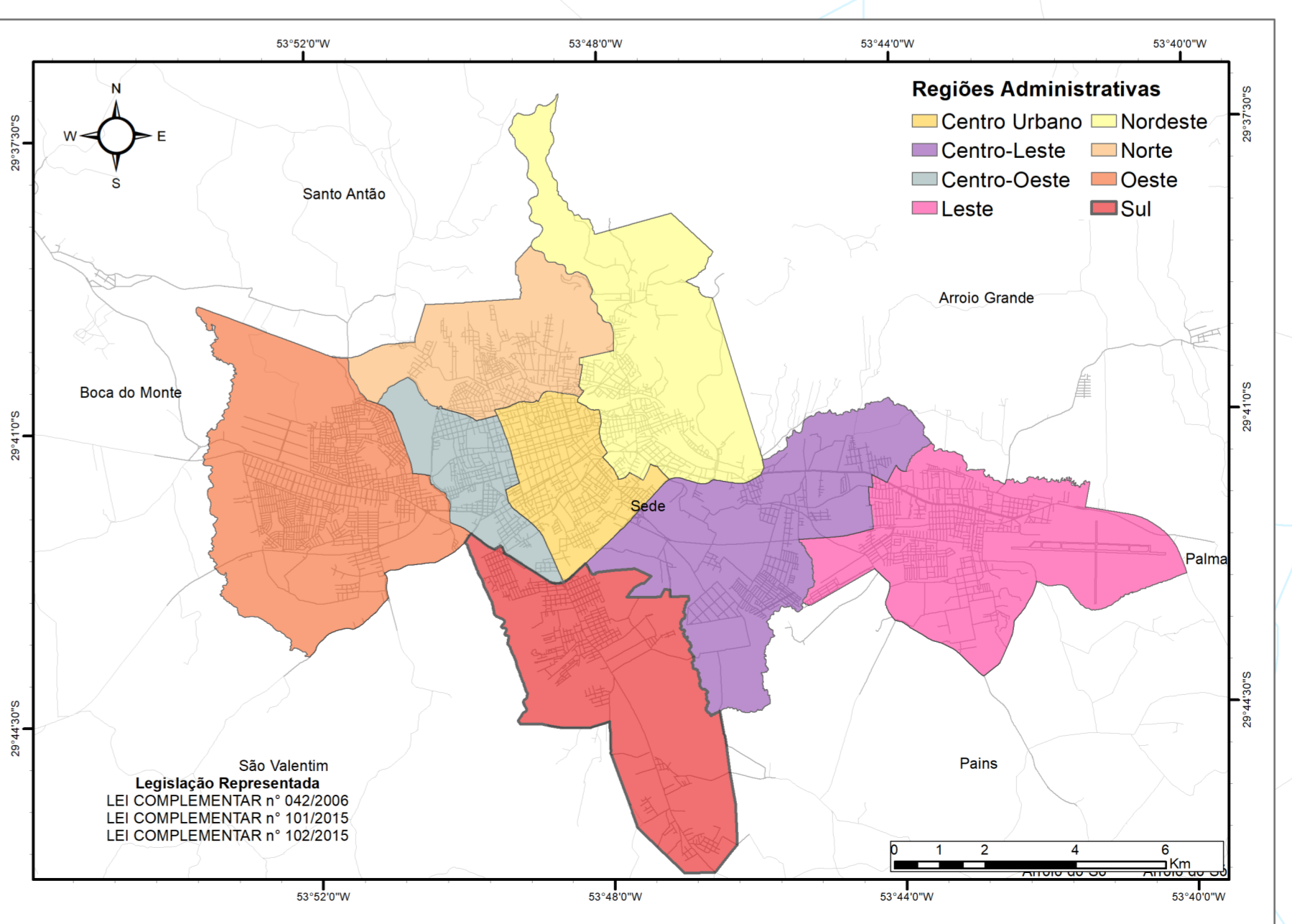
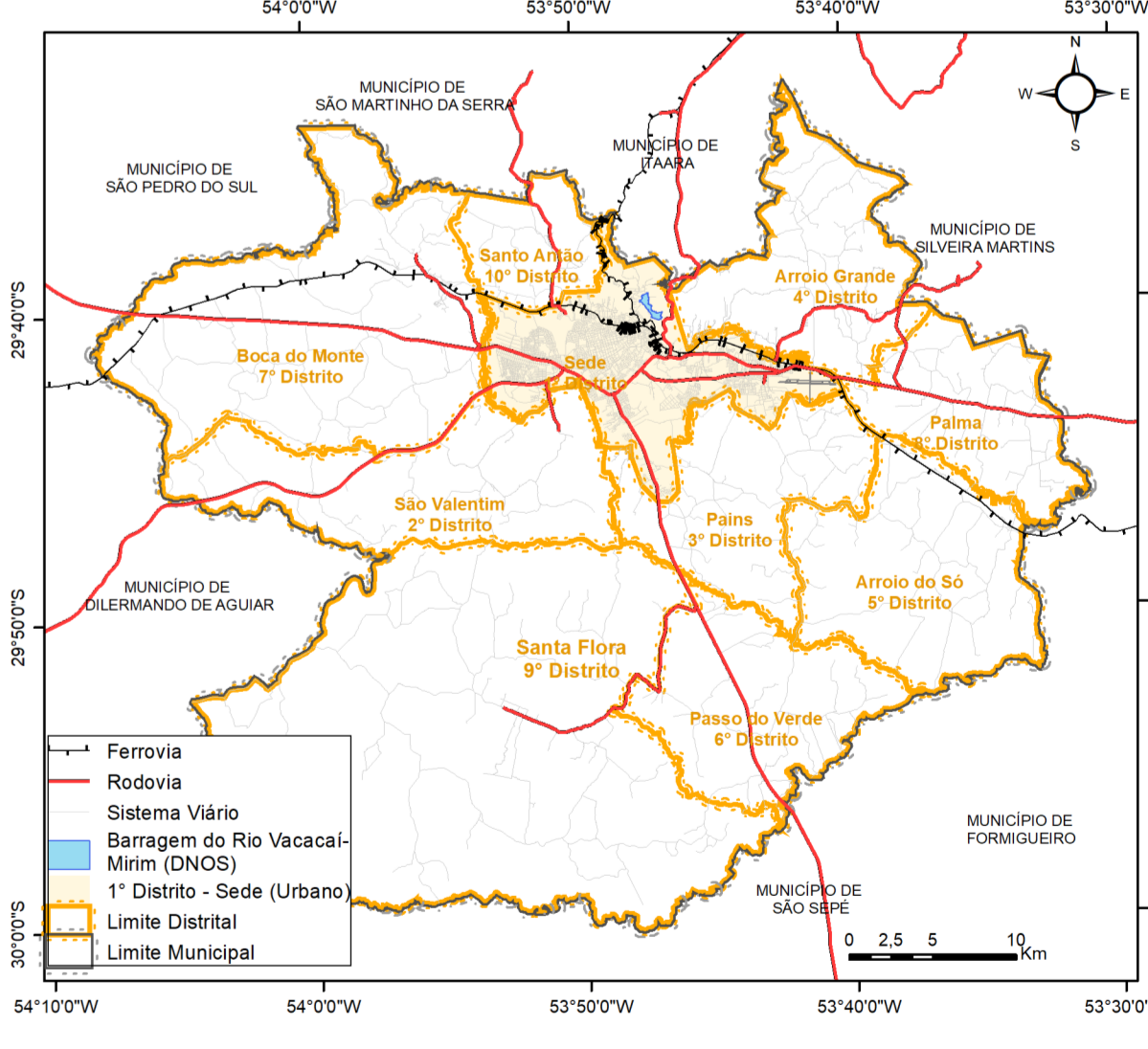

MAPA: 17- MAPA DO MUNICÍPIO DE SANTA MARIA - 1º DISTRITO-SEDE REGIÃO ADMINISTRATIVA SUL

FONTE DAS INFORMAÇÕES: INSTITUTO DE PLANEJAMENTO DE SANTA MARIA
 DEPARTAMENTO AUTÔNOMO DE ESTUDOS DE MOBILIDADE
 FUNDAÇÃO ESTADUAL DE PROTEÇÃO AMBIENTAL
 INSTITUTO BRASILEIRO DE GEOGRAFIA E ESTATÍSTICA
 AGENCIA NACIONAL DE TRANSPORTES TERRESTRES
 AGENCIA NACIONAL DE ÁGUAS

PREFEITO: JORGE CLADISTONE POZZOBON **PRESIDENTE IPLAN:** EWERTON SADI FALK BRAGIL

ELABORAÇÃO: DIRETORIA DE INFORMAÇÕES IPLAN **DATA:** AGOSTO/2023

ENDEREÇO: RUA ANDRÉ MARQUES 820, 1º ANDAR
 SALA 1004 CEP 97104-941, TELEFONE: (51) 3296 8426
 (51)226 8427 **ENDEREÇO ELETRÔNICO:** iplan.santamaria.rs.gov.br
 EMAIL: institutoplanejamento@gmail.com