

CONVENÇÕES CARTOGRÁFICAS

- Ferrovia
- Rodovia
- Sistema Viário
- Curso d'água
- Reservatório
- Leste
- Limite Urbano - 1º Distrito Sede de Santa Maria
- Bairros 1º Distrito Sede

DADOS TÉCNICOS:

SISTEMA DE COORDENADAS GEOGRÁFICAS: DATUM VERTICAL: MAREGRÁFO DE MBITUBA 92

ESCALA DO PROJETO: 1:10.000

SISTEMA DE REFERÊNCIA: SRSAS 2000

DATA DE ENCARGAMENTO: 2023

MAPA ELABORADO A PARTIR DO LEVANTAMENTO AEROFOTOMETRICO ANO 2011 E CADASTRAL ANO 2017 AS INFORMAÇÕES MAPÁREAS REFERENTES AO SISTEMA VIÁRIO COM TEMPERAMAS SÃO OFICIAIS E NÃO OFICIAIS.

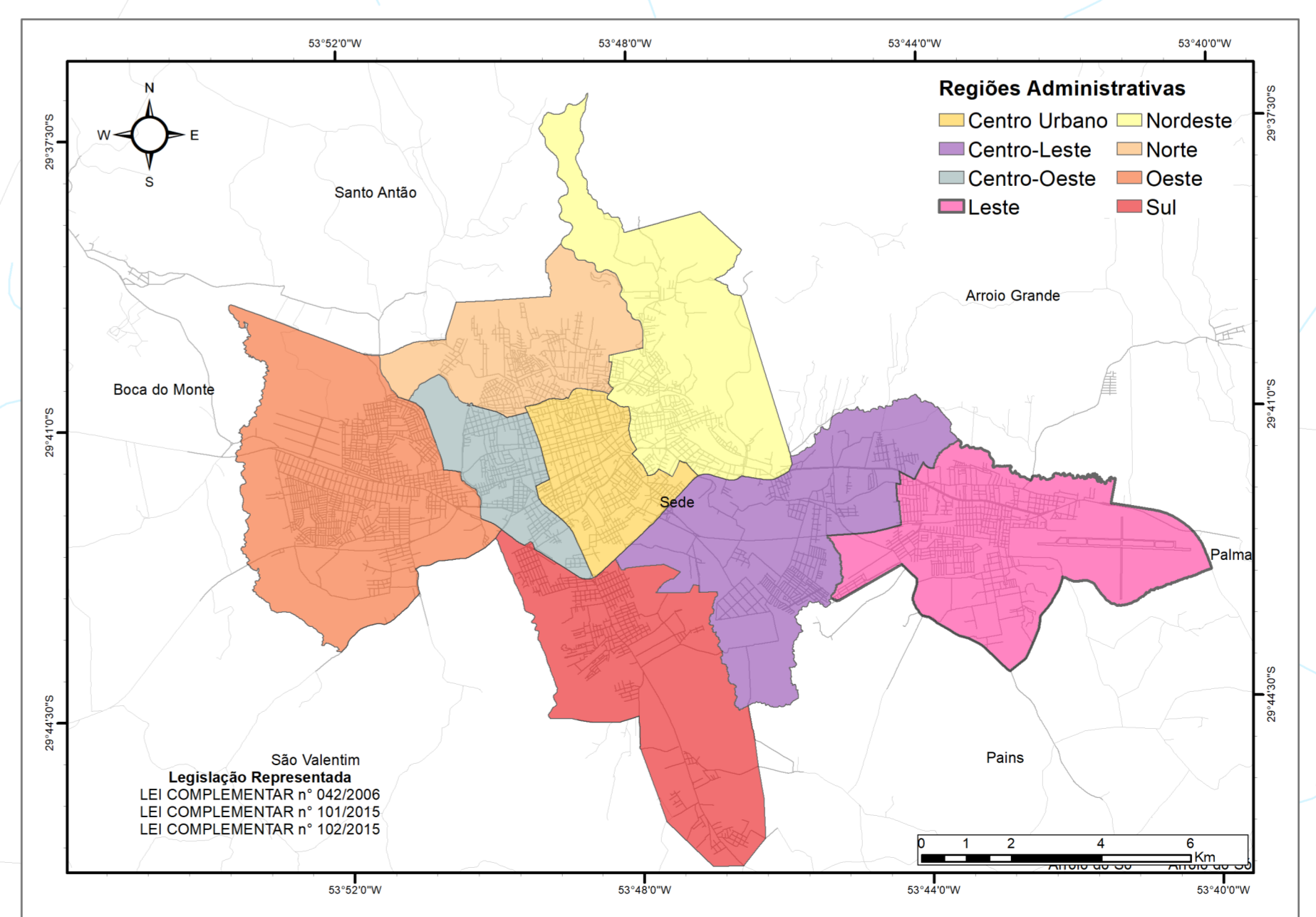
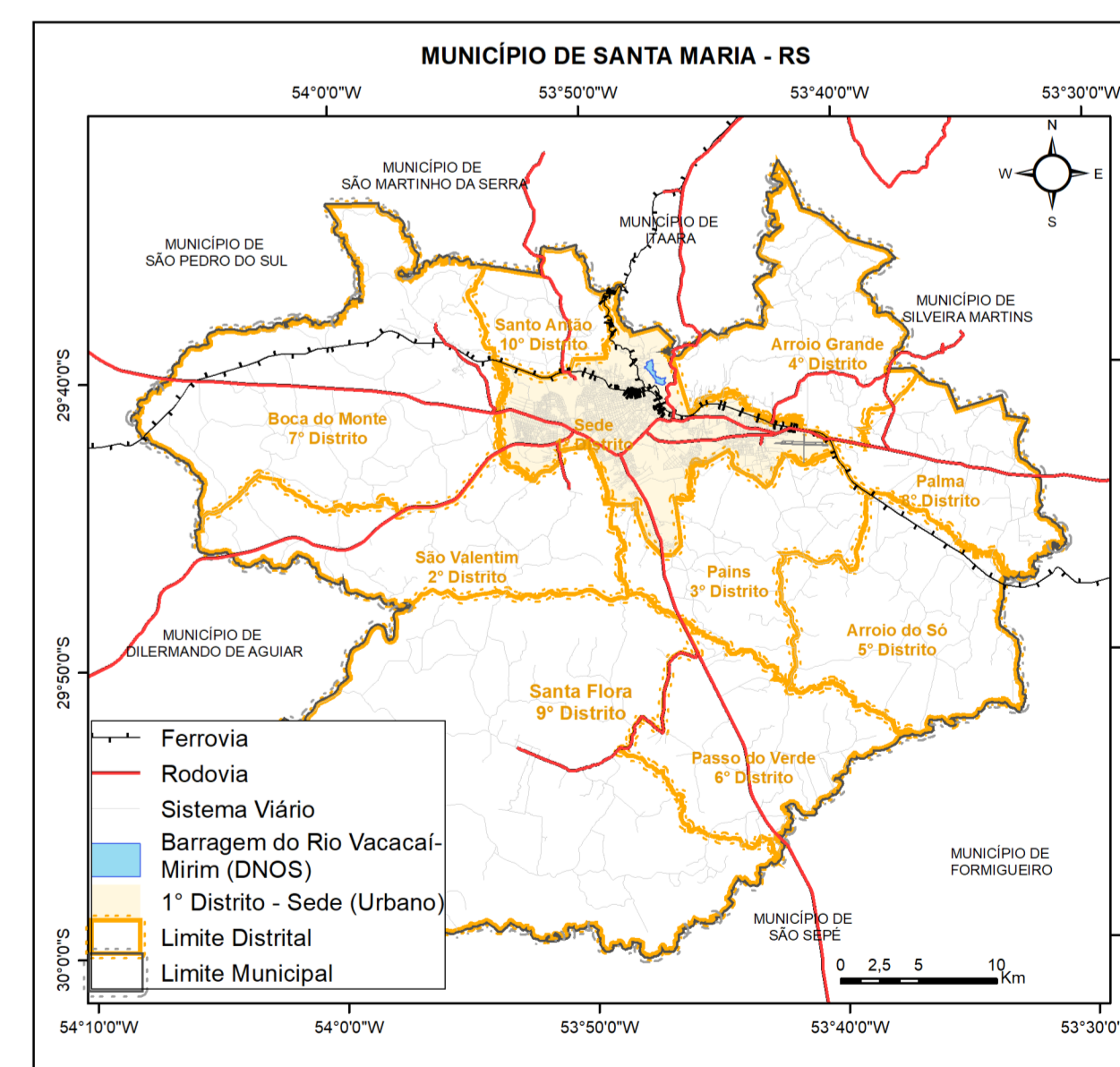
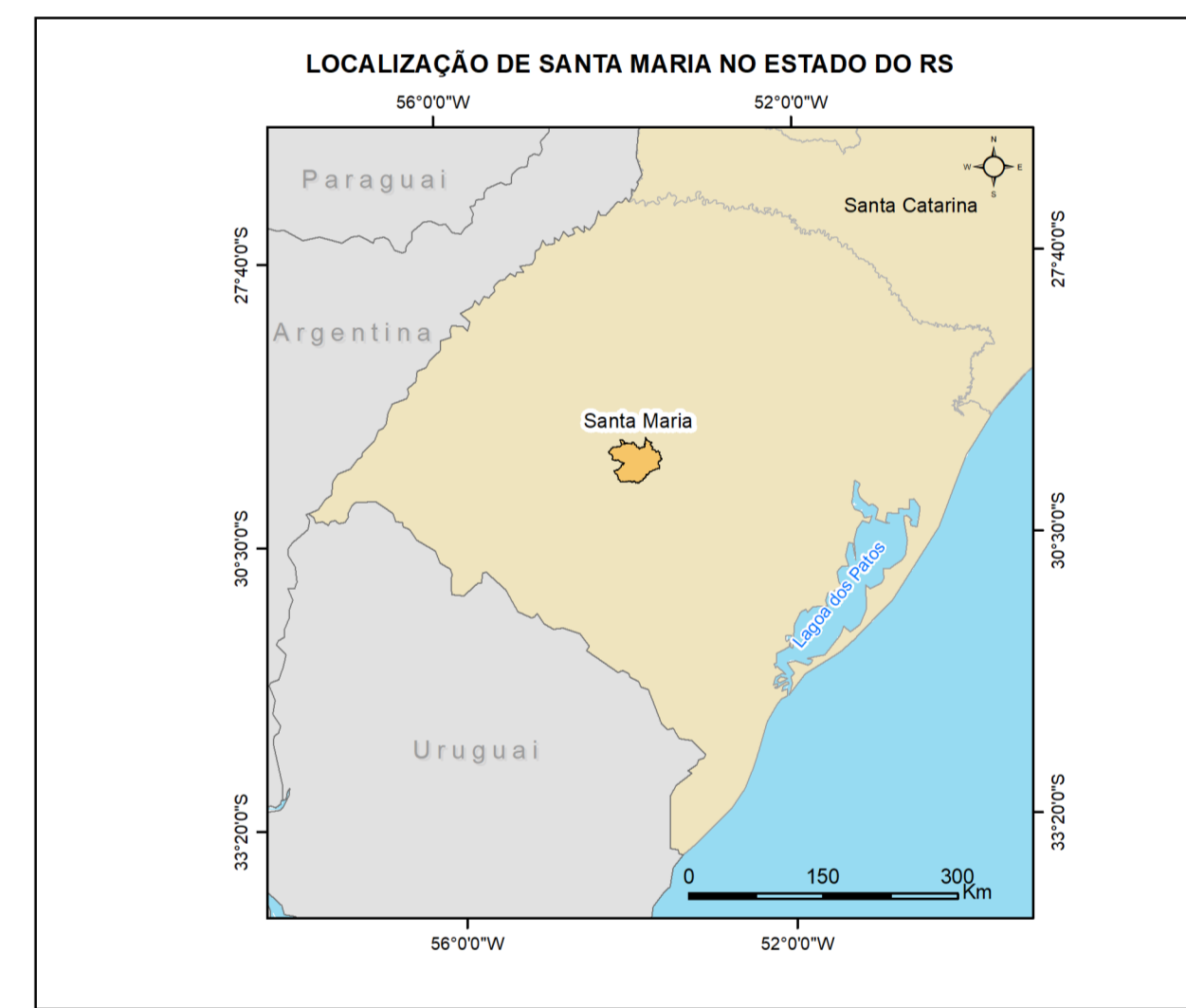

iplan INSTITUTO DE PLANEJAMENTO DE SANTA MARIA

MAPA: 15- MAPA DO MUNICÍPIO DE SANTA MARIA - 1º DISTRITO-SEDE REGIÃO ADMINISTRATIVA LESTE

FONTE DAS INFORMAÇÕES: INSTITUTO DE PLANEJAMENTO DE SANTA MARIA, DEPARTAMENTO AUTÔNOMO DE ESTUDOS DE MOBILIDADE, FUNDAÇÃO ESTADUAL DE PROTEÇÃO AMBIENTAL, INSTITUTO BRASILEIRO DE GEOGRAFIA E ESTATÍSTICA, AGENCIA NACIONAL DE TRANSPORTES TERRESTRES, AGENCIA NACIONAL DE ÁGUAS

PREFEITO: JORGE CLADISTONE POZZOBOM

PRÉSIDENTE IPLAN: EWERTON SADI FALK BRAGIL

ELABORAÇÃO: DIRETORIA DE INFORMAÇÕES IPLAN

DATA: AGOSTO/2023

ENDEREÇO: RUA ANDRÉ MARQUES 220, 10º ANDAR, SALA 1004 CEP 97010-041, TELEFONE: (51) 3299 6426/950236 4147

ENDEREÇO ELETRÔNICO: iplan.santamaria.rs.gov.br, EMAIL: institutoplanjamento@gmail.com