

CONVENÇÕES CARTOGRÁFICAS

- Fervovia
- Rodovia
- Sistema Viário
- Curso d'água
- Residencial
- Centro Urbano
- Bairro 1º Distrito Sede
- Limite Urbano - 1º Distrito Sede de Santa Maria

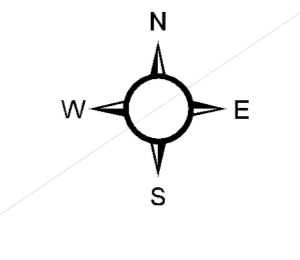

DADOS TÉCNICOS:

SISTEMA DE COORDENADAS: GEOGRÁFICAS
 DATUM VERTICAL: MAREGRÁFO DE IBIRUBÁ SC
 ESCALA DO PROJETO: 1:5.000
 SISTEMA DE REFERÊNCIA: SIRGAS 2000
 DATA DE EMISSÃO: AGOSTO/2023

MAPA ELABORADO A PARTIR DO LEVANTAMENTO AEROFOTOGRAMÉTRICO ANO 2011 E CADASTRAL ANO 2017
 AS INFORMAÇÕES MAPÁREAS REFERENTES AO SISTEMA VIÁRIO COM TEMPERAS SÃO OFICIAIS E NÃO OFICIAIS.

LOCALIZAÇÃO DE SANTA MARIA NO ESTADO DO RS

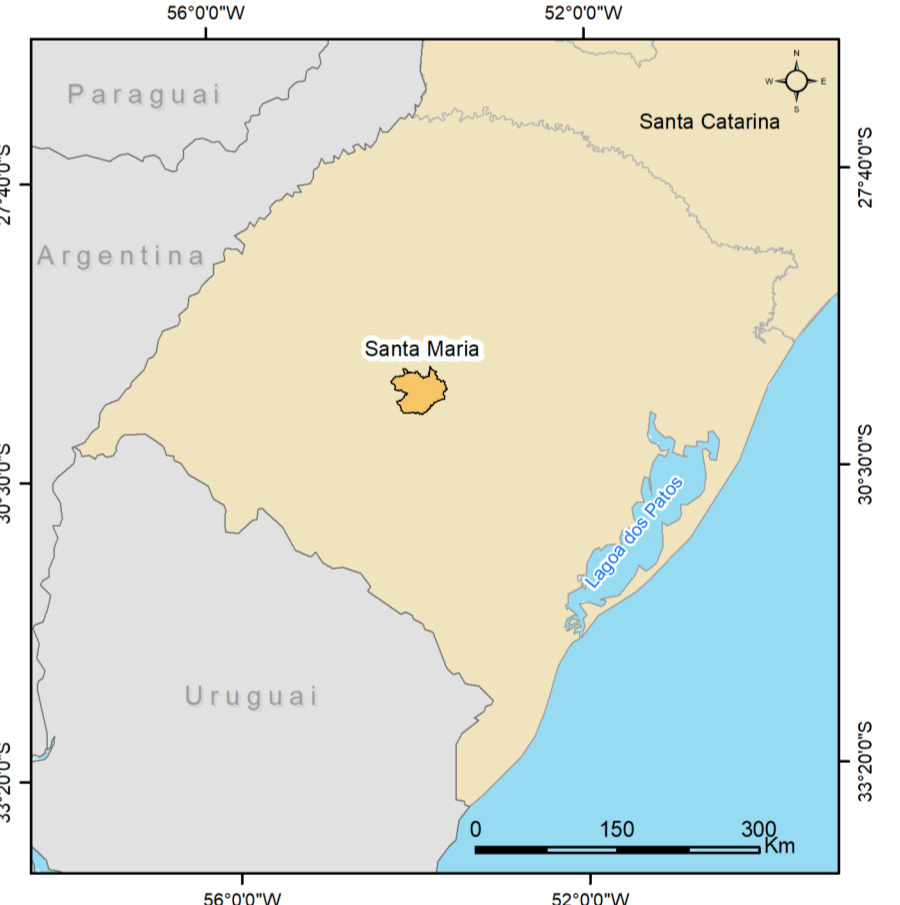

1º DISTRITO SEDE SANTA MARIA - RS

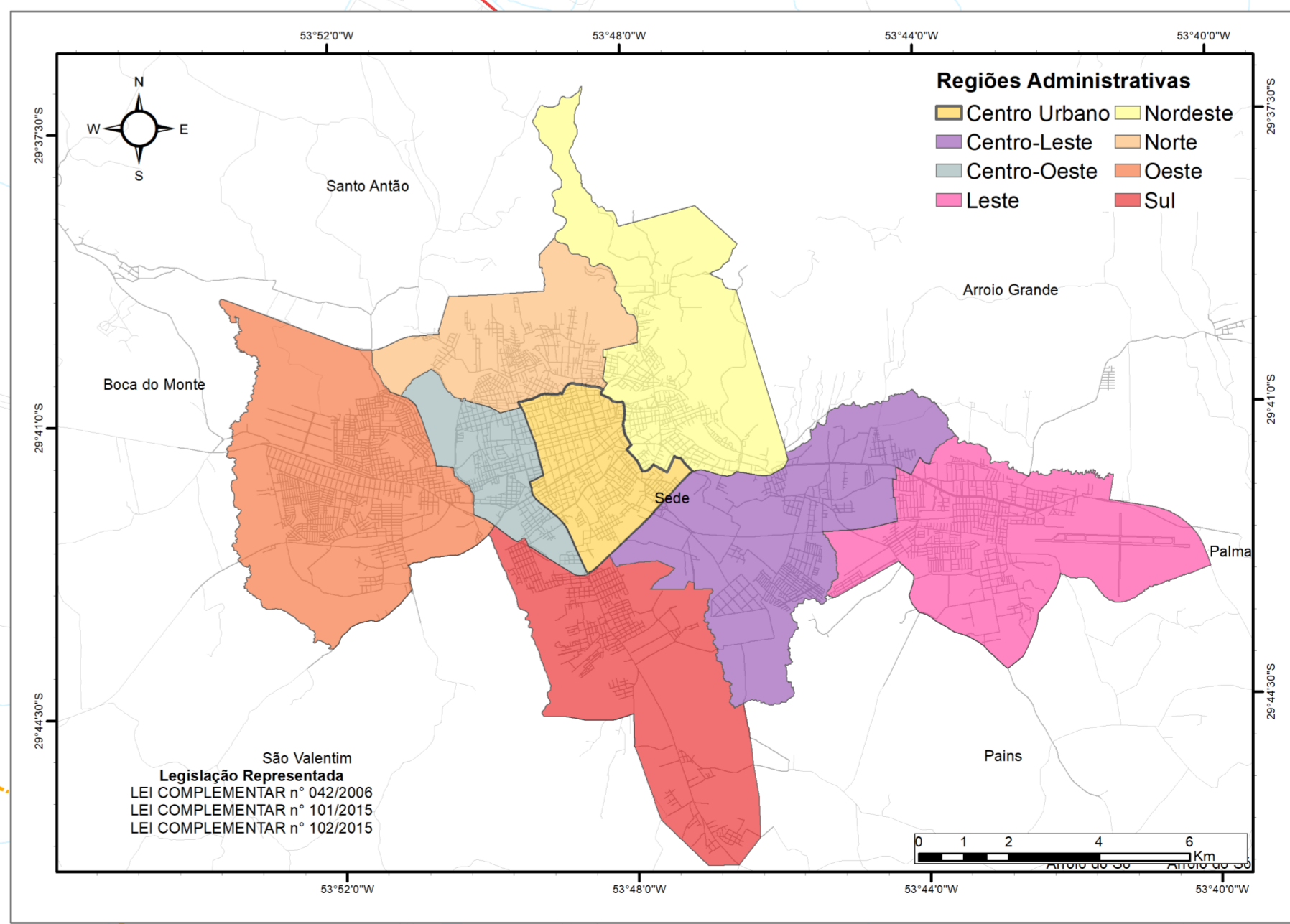
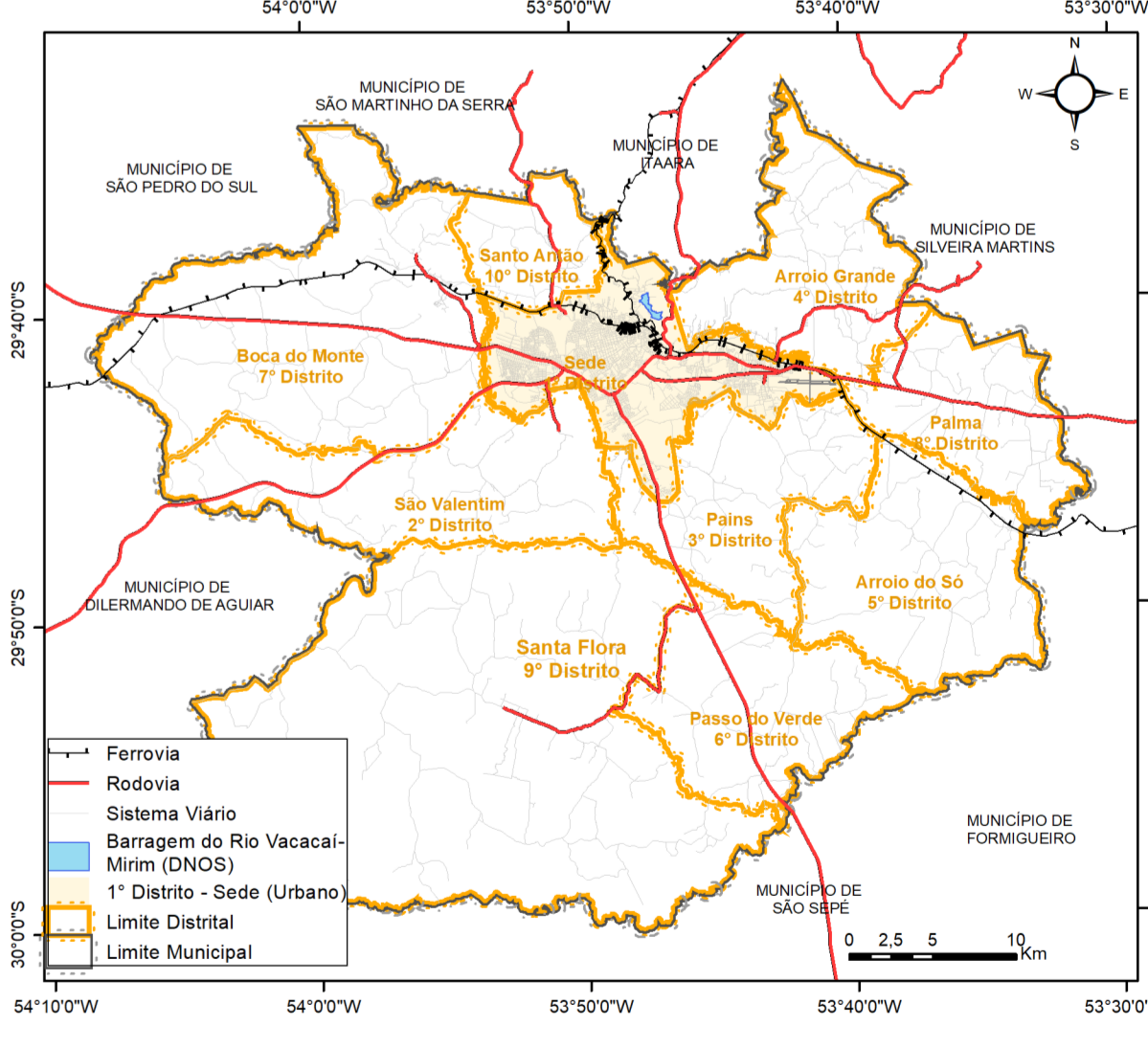

iplan INSTITUTO DE PLANEJAMENTO DE SANTA MARIA / RS

MAPA: 12- MAPA DO MUNICÍPIO DE SANTA MARIA - 1º DISTRITO-SEDE REGIÃO ADMINISTRATIVA CENTRO URBANO

FONTE DAS INFORMAÇÕES: INSTITUTO DE PLANEJAMENTO DE SANTA MARIA, DEPARTAMENTO AUTÔNOMO DE ESTUDOS DE AGRUPAMENTO, FUNDAÇÃO ESTADUAL DE PROTEÇÃO AMBIENTAL, INSTITUTO BRASILEIRO DE GEOGRAFIA E ESTATÍSTICA, AGENCIA NACIONAL DE TRANSPORTES TERRESTRES, AGENCIA NACIONAL DE ÁGUAS

PREFEITO: JORGE CLADISTONE POZZOBOM	PRESIDENTE IPLAN: EWERTON SADI FALK BRAGIL
ELABORAÇÃO: DIRETORIA DE INFORMAÇÕES IPLAN	DATA: AGOSTO/2023
ENDEREÇO: RUA ANDRÉ MARQUES 820, 10º ANDAR, SALA 1004 CEP 97019-041, TELEFONE: (51) 3299 6426 / 350238 6427	ENDEREÇO ELETRÔNICO: iplan.santamaria.rs.gov.br, EMAIL: instituto@planejamento@gmail.com