

CONVENÇÕES CARTOGRÁFICAS

- Cemitério
- Local Religioso
- Unidade de Saúde
- Morro
- Sede de Distrito
- Localidade Distrital
- Ferrovia
- Rodovia
- Sistema Viário
- Curso d água
- Reservatório
- Barragem do Rio Vacacal-Mirim (DNOS)
- Perímetro Urbano Distrital
- 4º Distrito - Arroio Grande
- Limite Municipal
- Limite Distrital

DADOS TÉCNICOS:

SISTEMA DE COORDENADAS: GEODÉSICAS
 DATA VERTICAL: MARIÉGRAFICO DE MISTUBA-SC
 ESCALA DO PROJETO: 1:25.000
 SISTEMA DE REFERÊNCIA: SURGAS 2000
 DATA DE EDIÇÃO: AGOSTO/2023

MAPA ELABORADO A PARTIR DO LEVANTAMENTO AEROFOTOGRAMÉTRICO ANO 2013 E CADASTRAL ANO 2017.
 ALÉM DE OUTRAS FONTES CITADAS
 AS INFORMAÇÕES MAPEADAS REFERENTES AO SISTEMA VIÁRIO CONTEMPLAM AS VIAS OFICIAIS E NÃO OFICIAIS

LOCALIZAÇÃO DE SANTA MARIA NO ESTADO DO RS



MUNICÍPIO DE SANTA MARIA - RS

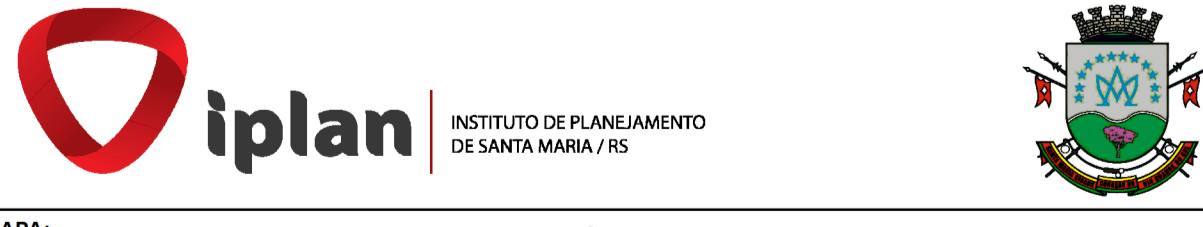
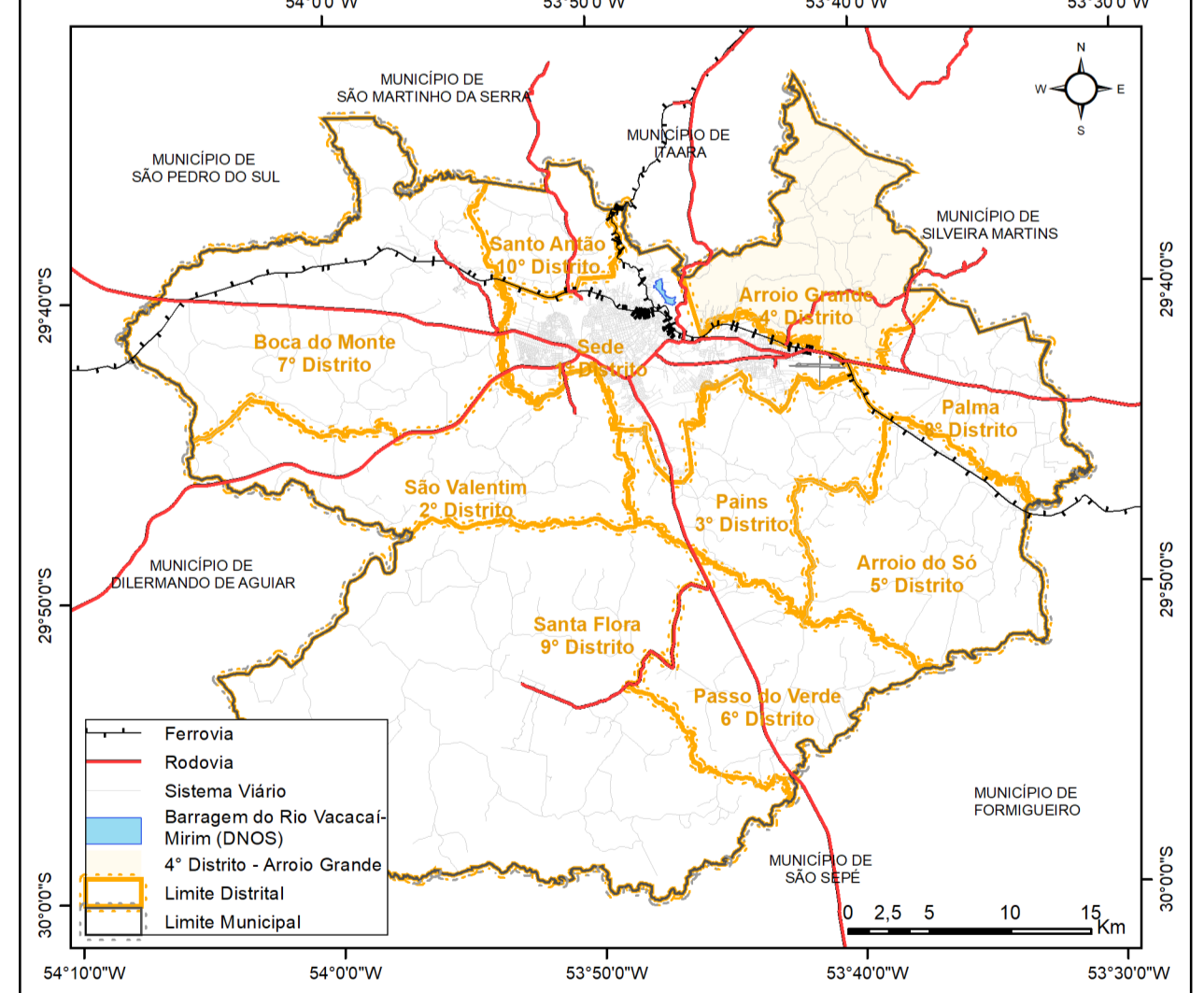

MAPA: 04 - MAPA DO MUNICÍPIO DE SANTA MARIA 4º DISTRITO DE ARROIO GRANDE	
FONTE DAS INFORMAÇÕES: INSTITUTO DE PLANEJAMENTO DE SANTA MARIA, SECRETARIA DE DESENVOLVIMENTO RURAL - SUPERINTENDÊNCIA DO INTERIOR, DEPARTAMENTO AUTÔNOMO DE ESTRADAS DE RODOAGEM, FUNDAÇÃO ESTADUAL DE PROTEÇÃO AMBIENTAL, INSTITUTO BRASILEIRO DE GEOGRAFIA E ESTATÍSTICA, AGENCIA NACIONAL DE TRANSPORTES TERRESTRES, AGENCIA NACIONAL DE ÁGUAS	
PREFEITO: JORGE CLADISTONE POZZOBOM	PRESIDENTE IPLAN: EWERTON SADI FALK BRIL
ELABORAÇÃO: DIRETORIA DE INFORMAÇÕES IPLAN	DATA: AGOSTO/2023
ENDEREÇO: RUA ANDRÉ MARGUES 825, 1º ANDAR, SALA 1004 CEP 97018-841. TELEFONE: (51) 3295 6426 (51)3290 6427	ENDEREÇO ELETRÔNICO: iplan.santamaria.rs.gov.br EMAIL: institutoplanjamentosm@gmail.com