



- CONVENÇÕES CARTOGRÁFICAS**
- Local Religioso
 - Unidade de Saúde
 - Escola Municipal de Ensino Fundamental (EMEF)
 - Cemitério
 - Localidade Distrital
 - Sede de Distrito
 - Ferrovia
 - Rodovia
 - Sistema Viário
 - Curso d'água
 - Reservatório
 - Barragem do Rio Vacacaí-Mirim (DNOS)
 - Perímetro Urbano Distrital
 - 2º Distrito de São Valentim
 - Limite Distrital
 - Limite Municipal

DADOS TÉCNICOS:

SISTEMA DE COORDENADAS GEOGRÁFICAS: DATUM VERTICAL: MAREGRÁFO DE IBIRUBÁ 9C
 ESCALA DO PROJETO: 1:30.000
 SISTEMA DE REFERÊNCIA: SIRGAS 2000
 DATA DE EMISSÃO: AGOSTO/2023

MAPA ELABORADO A PARTIR DO LEVANTAMENTO AEROFOTOGRAFÉTICO ANO 2013 E CADASTRAL ANO 2017. ALÉM DE OUTRAS FONTES CITADAS AS INFORMAÇÕES MAPPADAS REFERENTES AO SISTEMA VIÁRIO CONTEMPLAM AS VIAS OFICIAIS E NÃO OFICIAIS.

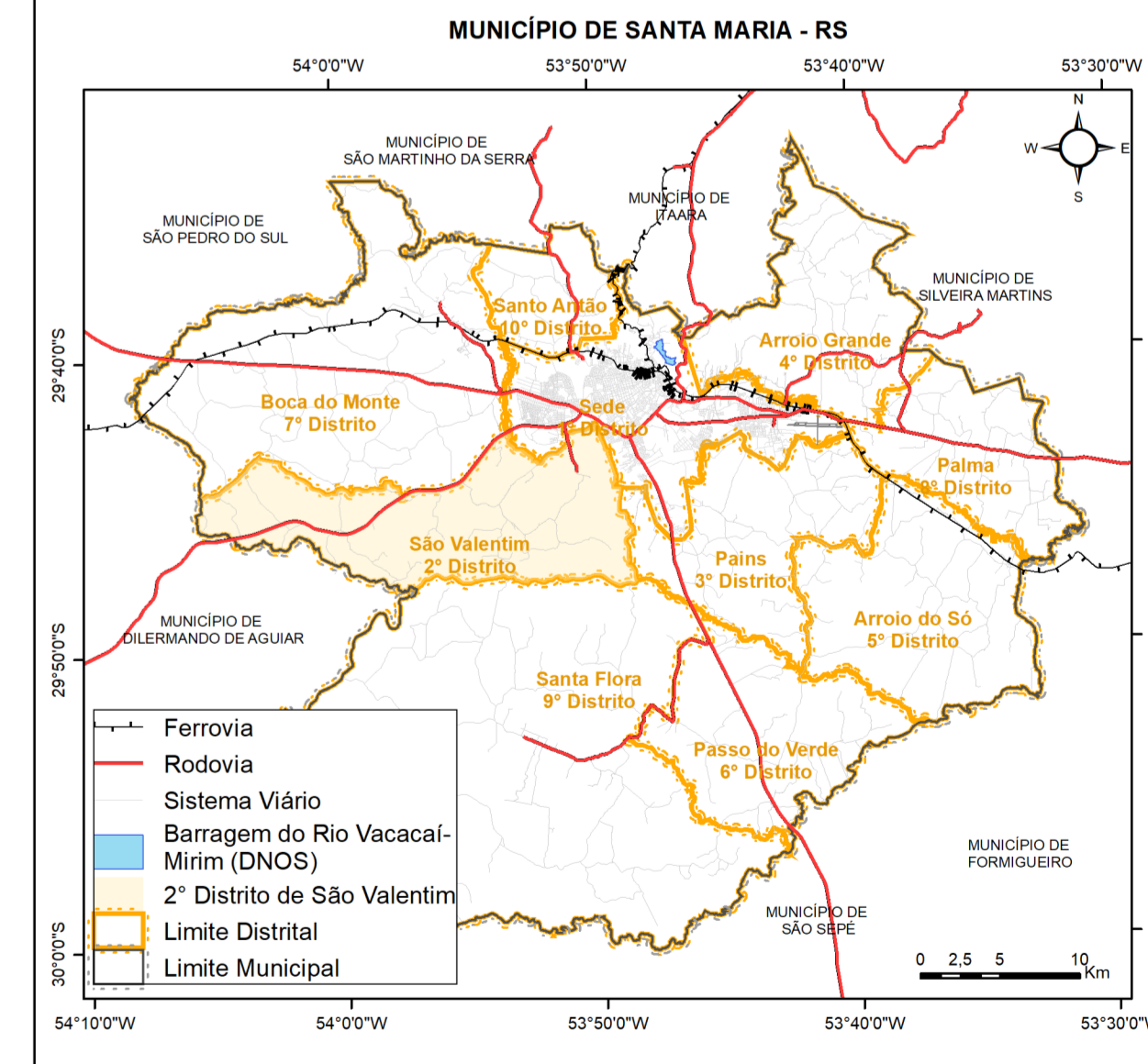
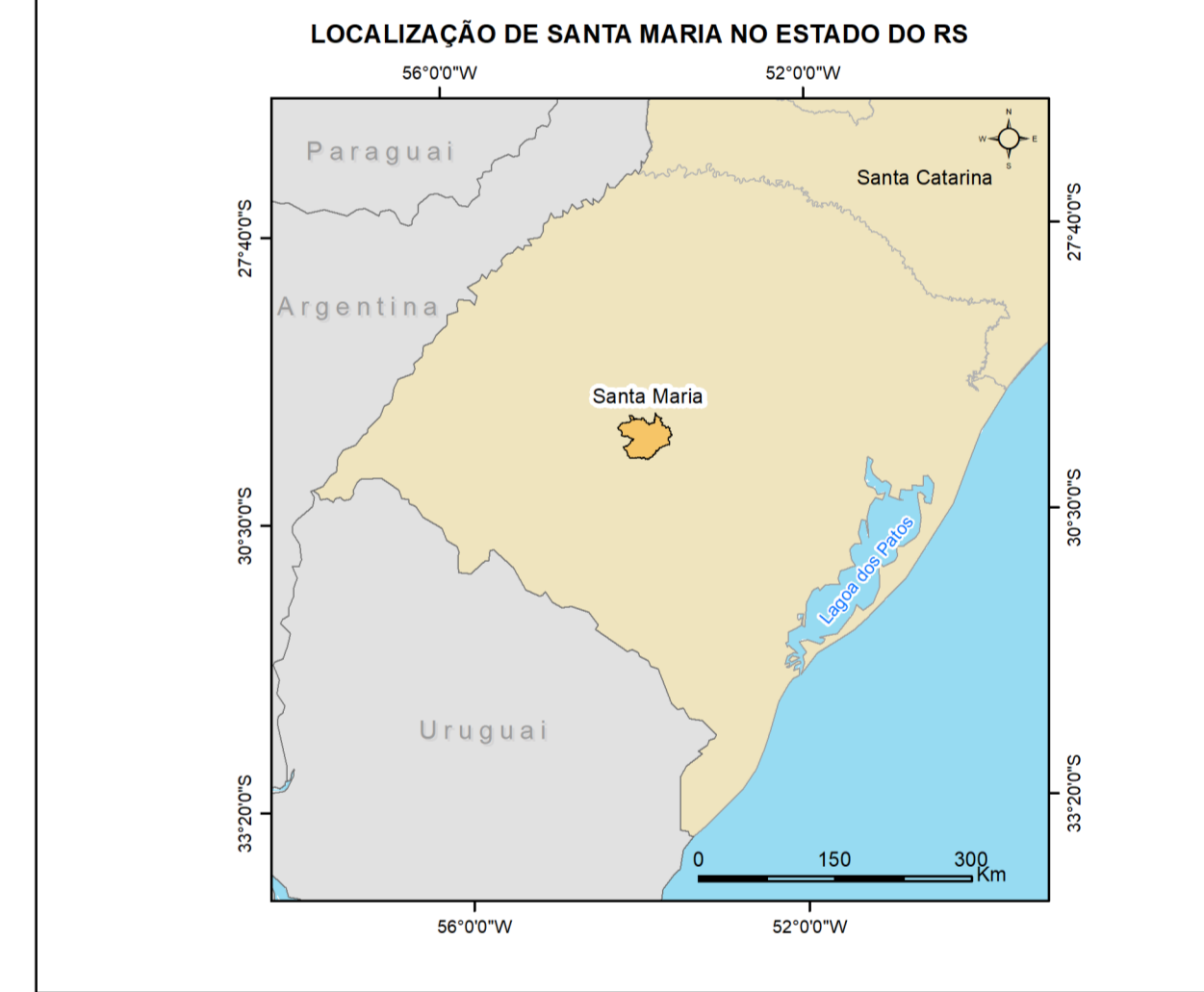

iplan INSTITUTO DE PLANEJAMENTO DE SANTA MARIA

MAPA: 02 - MAPA DO MUNICÍPIO DE SANTA MARIA 2º DISTRITO DE SÃO VALENTIM

FONTE DAS INFORMAÇÕES: INSTITUTO DE PLANEJAMENTO DE SANTA MARIA, SECRETARIA DE DESENVOLVIMENTO RURAL - SUPERINTENDÊNCIA DO INTERIOR, DEPARTAMENTO AUTÔNOMO DE ESTRADAS DE RODOVIAS, FUNDAÇÃO ESTADUAL DE PROTEÇÃO AMBIENTAL, INSTITUTO BRASILEIRO DE GEOGRAFIA E ESTATÍSTICA, AGENCIA NACIONAL DE TRANSPORTES TERRESTRES, AGENCIA NACIONAL DE ÁGUAS

PREFEITO: JORGE CLADISTONE POZZOBOM	PRESIDENTE IPLAN: EWERTON SADI FALK BRAGIL
ELABORAÇÃO: DIRETORIA DE INFORMAÇÕES IPLAN	DATA: AGOSTO/2023

ENDEREÇO: RUA ANDRÉ MARQUES 920, 10º ANDAR
 SALA 1004 CEP 97010-041, TELEFONE: (51) 3209 6426/
 952330447

ENDEREÇO ELETRÔNICO: iplan.santamaria.rs.gov.br
 EMAIL: institutoplanejamento@gmail.com