

- CONVENÇÕES CARTOGRÁFICAS**
- Cemitério
 - Escola Municipal de Ensino Infantil (EMEI)
 - Escola Municipal de Ensino Fundamental (EMEF)
 - Local Religioso
 - Unidade de Saúde
 - Morro
 - Sede de Distrito
 - Localidade Distrital
 - Ferrovia
 - Rodovia
 - Sistema Viário
 - Curso d'água
 - Reservatório e Curso d'água
 - Barragem do Rio Vacacai-Mirim (DNOS)
 - Perímetro Urbano Distrital
 - Áreas de Proteção Ambiental
 - Limite Distrital
 - Limite Municipal

DADOS TÉCNICOS:

SISTEMA DE COORDENADAS: GEODÉSICAS
 DATUM VERTICAL: MARIÁGRAF DE BASTUBA-SC
 ESCALA DO PROJETO: 1:70.000
 SISTEMA DE REFERÊNCIA: SIRGAS 2000
 DATA DE EDIÇÃO: AOSTO/2023

MAPA ELABORADO A PARTIR DO LEVANTAMENTO AEROFOTOGRAMÉTRICO ANO 2013 E CADASTRAL ANO 2017, ALÉM DE OUTRAS FONTES CITADAS. AS INFORMAÇÕES MAPEADAS REFERENTES AO SISTEMA VIÁRIO CONTEMPLAM AS VIAS OFICIAIS E NÃO OFICIAIS.

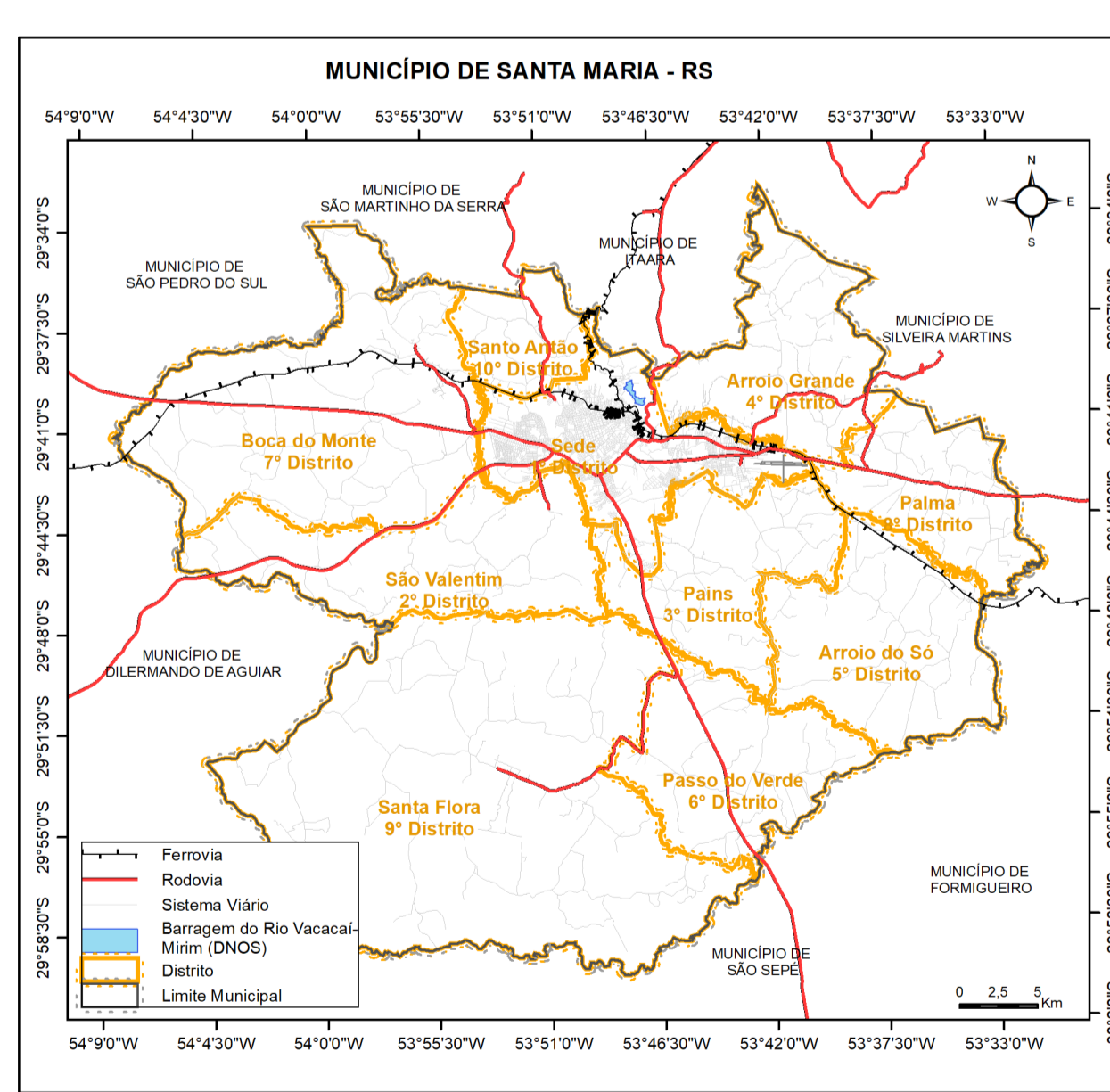

MAPA DO MUNICÍPIO DE SANTA MARIA

FONTE DAS INFORMAÇÕES: INSTITUTO DE PLANEJAMENTO DE SANTA MARIA, SECRETARIA DE DESENVOLVIMENTO RURAL - SUPERINTENDÊNCIA DO INTERIOR, DEPARTAMENTO AUTÔNOMO DE ESTRADAS E ROADAS, FUNDAÇÃO ESTADUAL DE PROTEÇÃO AMBIENTAL, INSTITUTO BRASILEIRO DE GEOGRAFIA E ESTATÍSTICA, AGENCIA NACIONAL DE TRANSPORTES TERRESTRES, AGENCIA NACIONAL DE ÁGUAS

PREFEITO: JORGE CLADSTONE POZZOBOM	PRESIDENTE IPLAN: EWERTON SADI FALK BRASIL
ELABORAÇÃO: DIRETORIA DE INFORMAÇÕES IPLAN	DATA: AGOSTO/2023

ENDERECO: RUA ANDRÉ MARQUES 825, 1º ANDAR
 SALA 1004 CEP 97019-041. TELEFONE: (54) 3299 8426/
 (54)3299 8427

ENDERECO ELETRÔNICO: iplan.santamaria.rs.gov.br
 EMAIL: institutoplanjamento@gmail.com

