

ÁREA SECCIONADA EM FUNÇÃO DA ESCALA

ÁREA SECCIONADA EM FUNÇÃO DA ESCALA

CONVENÇÕES CARTOGRAFICAS

- Principais Cursos d'água
- Sistema Viário
- Ferrovias
- Rodovias
- Áreas Irregulares
- Bairros 1º Distrito Sede
- Barragem Rio Vacacal Mirim
- Reservatórios

DADOS TÉCNICOS:

SISTEMA DE COORDENADAS GEOGRÁFICAS: DATUM: SISTEMA DE COORDENADAS GEAUSMIG 9C
 SISTEMA DE REFERÊNCIA: SNGRS 2000
 DATA DE EDIÇÃO: MAR/2013
 ESCALA DO PROJETO: 1:18.000
 MAPA ELABORADO A PARTIR DO LEVANTAMENTO AERIFOTOGRAFÉTICO ANO 2013.
 AS INFORMAÇÕES MAPEADAS REFERENTES AO SISTEMA VIÁRIO CONTEMPLAM AS VIAS OFICIAIS E NÃO OFICIAIS.

Nº	NOME
1	Colada Silva de Freitas
2	Via Catarina
3	Via Protásio
4	Srta. Seráfina
5	Prado Gasparian
6	Castro
7	Lotamento Quarenta
8	Via Natal
9	Via Chamme
10	10km
11	Via Bela União
12	Via Nomes Branco
13	Urutanda
14	14km
15	Lorenzi
16	Alto do Lorenzi
17	Severo
18	Esperança
19	Caranda Vargas
20	Caranda
21	Brasil
22	Cerro Azul
23	Nossa Senhora do Trabalho
24	Via Itaipó
25	Passo dos Weber
26	26km
27	Care
28	Fonte Seca
29	Via Nova
30	Prisco Reis
31	Linha Velha da Fronteira
32	Beco da Teta
34	Montaria Russa
36	Nossa Senhora Aparecida
38	Via Bela Vista
37	Via Catarina
38	Monumento ao Ferroviano
39	Trevas Espanola
40	40km
41	Via Bibio
42	Via Favari
43	Lotamento Barroso
44	Antonio Figueiredo do Amaral
45	Via Presidente Vargas
46	Sargento Dométes
47	Tratado J. S. Pozzobon
48	COHAB Fernando Ferrari
49	Via Jacinto
50	Beco do Beip
51	Via Aparicio de Moraes
52	Desmembramento ao lado da COHAB Fernando Ferrari
53	Montaria
54	Sargento Dométes II
55	Sargento Dométes III
56	Sargento Dométes IV
57	Lotamento Céu Azul
58	Via Tomaz
59	Via Fátima
60	Via Palmiras
61	Alto a Via Schirmer
62	Alto a Via Schirmer II
63	Via Bucar
64	Pires
65	Beco Olavo
66	Salgado Filho
67	Srta. Helen
68	Via Tereza
69	Via Clara
70	Área de Risco Renascença
71	João Cláudio
72	Via Prado
73	Ecologia
74	Via Canaia
75	Via do Rio Vista
76	Morais
77	Srta. de Dezembro
78	Dez de Outubro
79	Distrito de Aori
80	Por do Sol
81	Núcleo Central
82	Via Kennedy
83	Alfense
84	Via Rosário
85	Tovares Ernesto Beck
86	Santa Rigilda
87	Lotamento Freitas
88	Porteira
89	Tovares Damascos
90	Área antiga estrada term SM-POA permitida RFFSA
91	Área antiga estrada term SM-POA permitida RFFSA

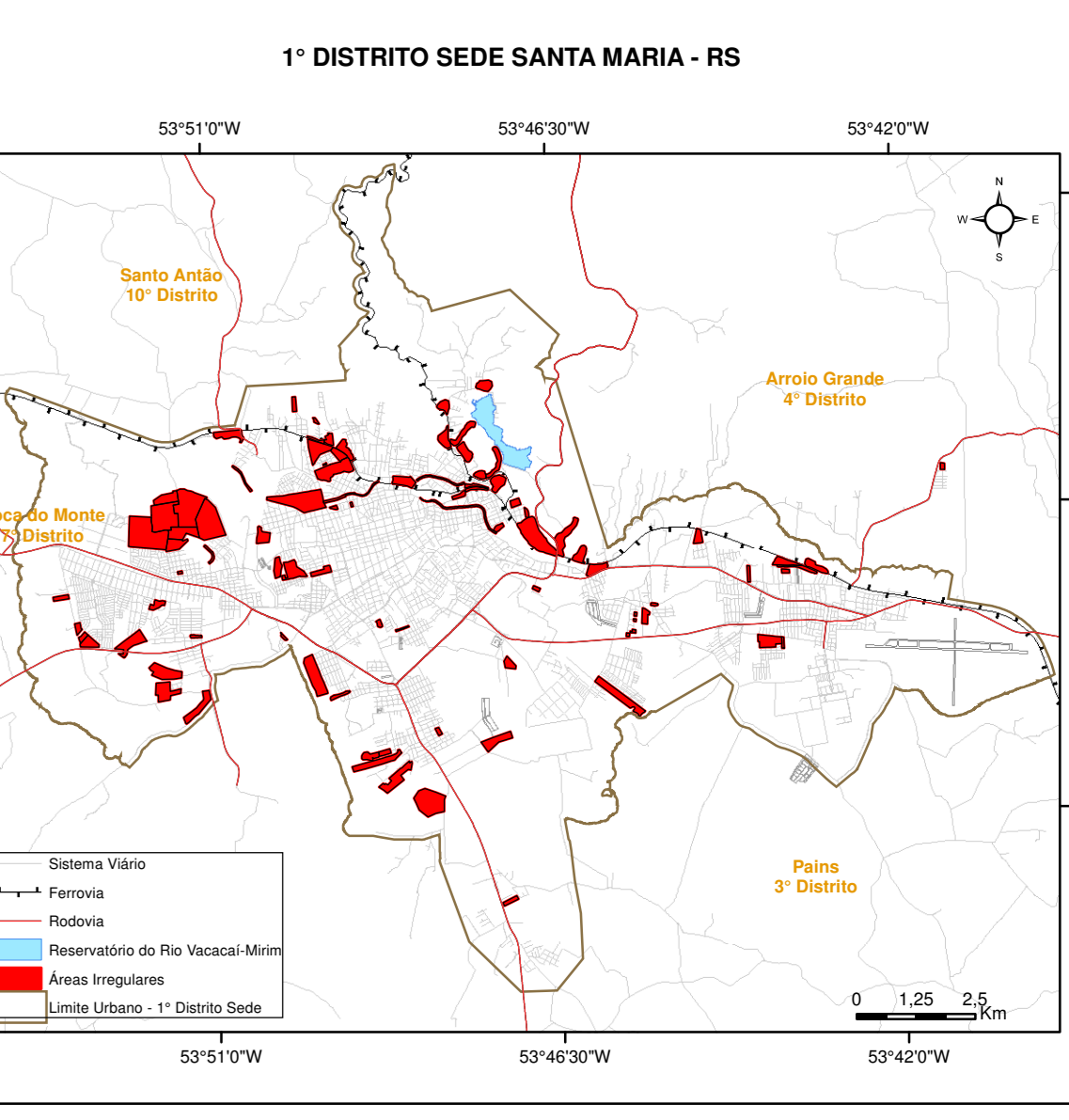

iplan INSTITUTO DE PLANEJAMENTO DE SANTA MARIA - RS

MAPA TEMÁTICO: PLANO DIRETOR DE DESENVOLVIMENTO TERRITORIAL - LC 118/2018
ANEXO G - MAPA DAS ÁREAS IRREGULARES DO MUNICÍPIO DE SANTA MARIA

MAPA BASE E FONTE DAS INFORMAÇÕES: INSTITUTO DE PLANEJAMENTO DE SANTA MARIA
 INSTITUTO BRASILEIRO DE GEOGRAFIA E ESTATÍSTICA
 AGENCIA NACIONAL DE TRANSPORTES TERRESTRES
 DEPARTAMENTO AUTÔNOMO DE ESTRADAS DE RODAGEM

PREFEITO MUNICÍPIO: JORGE CLADISTONE POZZOBOM	PRESIDENTE IPLAN: DANIEL PEREYRON
INSTITUTO DE PLANEJAMENTO DE SANTA MARIA	DATA: JULHO 2018
ENDEREÇO: RUA VENÂNCIO AIRES, 2035 4º ANDAR. CEP 97101-000. TELEFONE: (51) 3219-0104	ENDEREÇO ELETRÔNICO: iplan.santamaria.rs.gov.br EMAIL: iplan@santamaria.rs.gov.br