

CONVENÇÕES CARTOGRÁFICAS

- Cursos d'água
- Rodovia
- Ferrovia
- Sistema Viário
- Reservatório do Rio Vacacaí-Mirim (Barragem DNOS)

MACROZONA

- A - Corredor da Urbanidade
- B - Centro
- C - Cidade Oeste
- D - Cidade Sul
- E - Cidade Leste
- F - Encosta da Serra
- H - Áreas Especiais Naturais

DADOS TÉCNICOS:

SISTEMA DE COORDENADAS GEográfICAS: DATUM VERTICAL: MAPAGEOGRÁFO DE IBERUBA SC

ESCALA DO PROJETO: 1:25.000
SISTEMA DE REFERÊNCIA: SIRGAS 2000

MAPA ELABORADO A PARTIR DO LEVANTAMENTO AEROFOTOGRAFÉTICO ANO 2013. DATA DE EDIÇÃO: MARÇO 2015.
AS INFORMAÇÕES MARCADAS REFERENTES AO SISTEMA VIÁRIO CONTEMPLAM AS VIAS OFICIAIS E NÃO OFICIAIS.

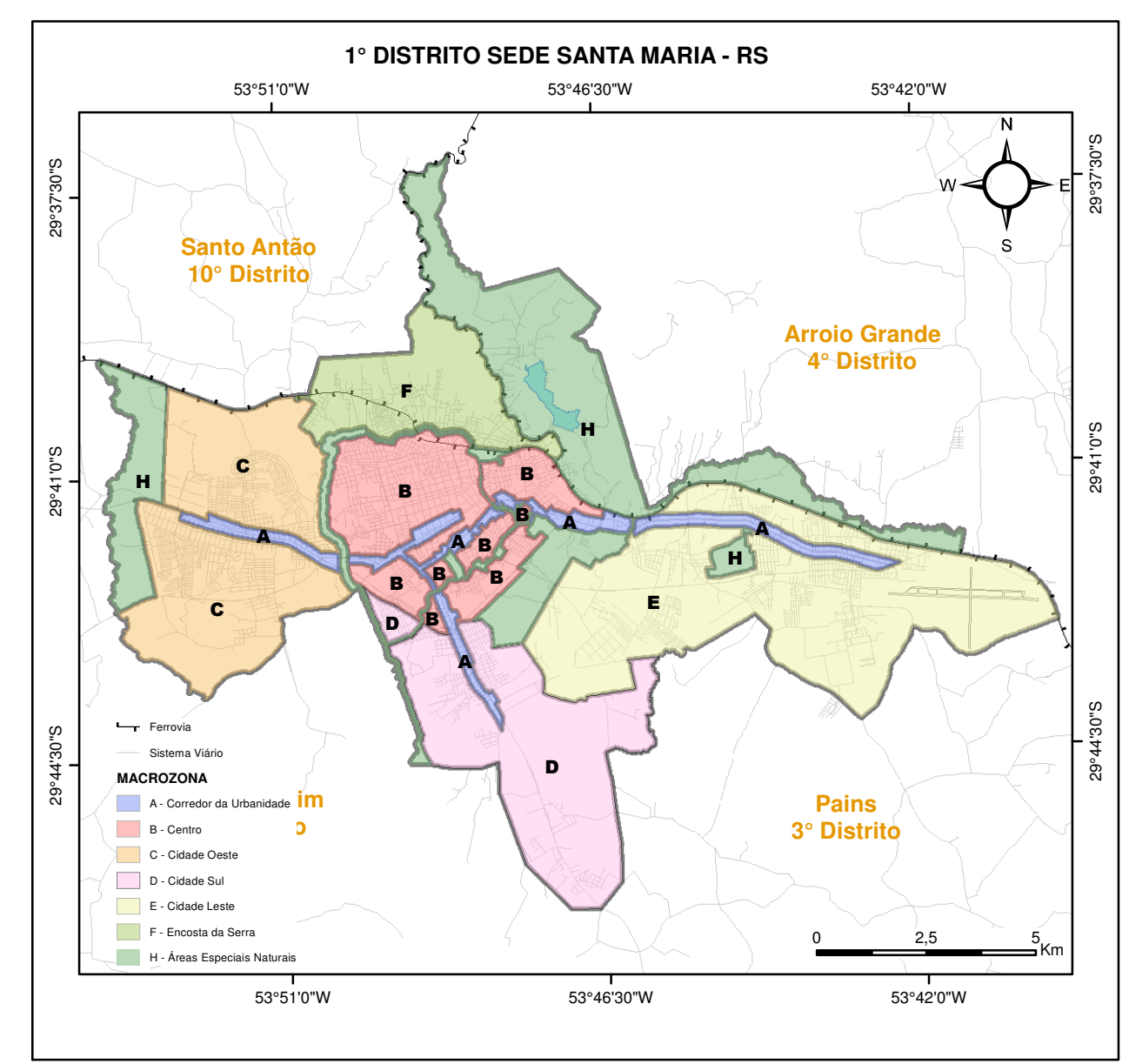

iplan INSTITUTO DE PLANEJAMENTO DE SANTA MARIA / RS

MAPA TEMÁTICO: PLANO DIRETOR DE DESENVOLVIMENTO TERRITORIAL - LC 118/2018 ANEXO E MAPA MACROZONAS 1º DISTRITO - SEDE DO MUNICÍPIO

MAPA BASE E FONTE DE INFORMAÇÕES: MAPA DA ÁREA URBANA 1º DISTRITO SEDE E ENTORNO DO MUNICÍPIO DE SANTA MARIA - RS LEVANTAMENTO AEROFOTOGRAFÉTICO 2013 INSTITUTO DE PLANEJAMENTO DE SANTA MARIA

PREFEITO: JORGE CLADISTONE POZZOBOM	PRESIDENTE IPLAN: DANIEL PEREYRON
RT: INSTITUTO DE PLANEJAMENTO DE SANTA MARIA	DATA: JULHO 2018
ENDEREÇO: RUA VENÂNCIO APRES, 2035 8º ANDAR, CEP: 97110-000. TELEFONE: (51) 3219-6104	ENDEREÇO ELETRÔNICO: iplan.santamaria.rs.gov.br EMAIL: iplan@santamaria.rs.gov.br