

CONVENÇÕES CARTOGRÁFICAS

- ⊕ Cota de Referência
- ▭ Zona 2 - LUOS - Centro Histórico
- Principais Cursos d'água
- Ferrovias
- Sistema Viário
- ▭ Orientação NE
- ▭ Orientação NO
- ▭ Orientação SE
- ▭ Orientação SO

DADOS TÉCNICOS:

SISTEMA DE COORDENADAS: GEOGRÁFICAS
 DATUM VERTICAL: MAREGRÁFO DE IMBITUBA/SC
 ESCALA DO PROJETO: 1:4.000
 SISTEMA DE REFERÊNCIA: SIRGAS 2000

MAPA ELABORADO A PARTIR DO LEVANTAMENTO AEROFOTOGRAFÉTICO ANO 2013. DATA DE EDIÇÃO: MAIO/2013
 AS INFORMAÇÕES MAPEADAS REFERENTES AO SISTEMA VIÁRIO CONTEMPLAM AS VIAS OFICIAIS E NÃO OFICIAIS.

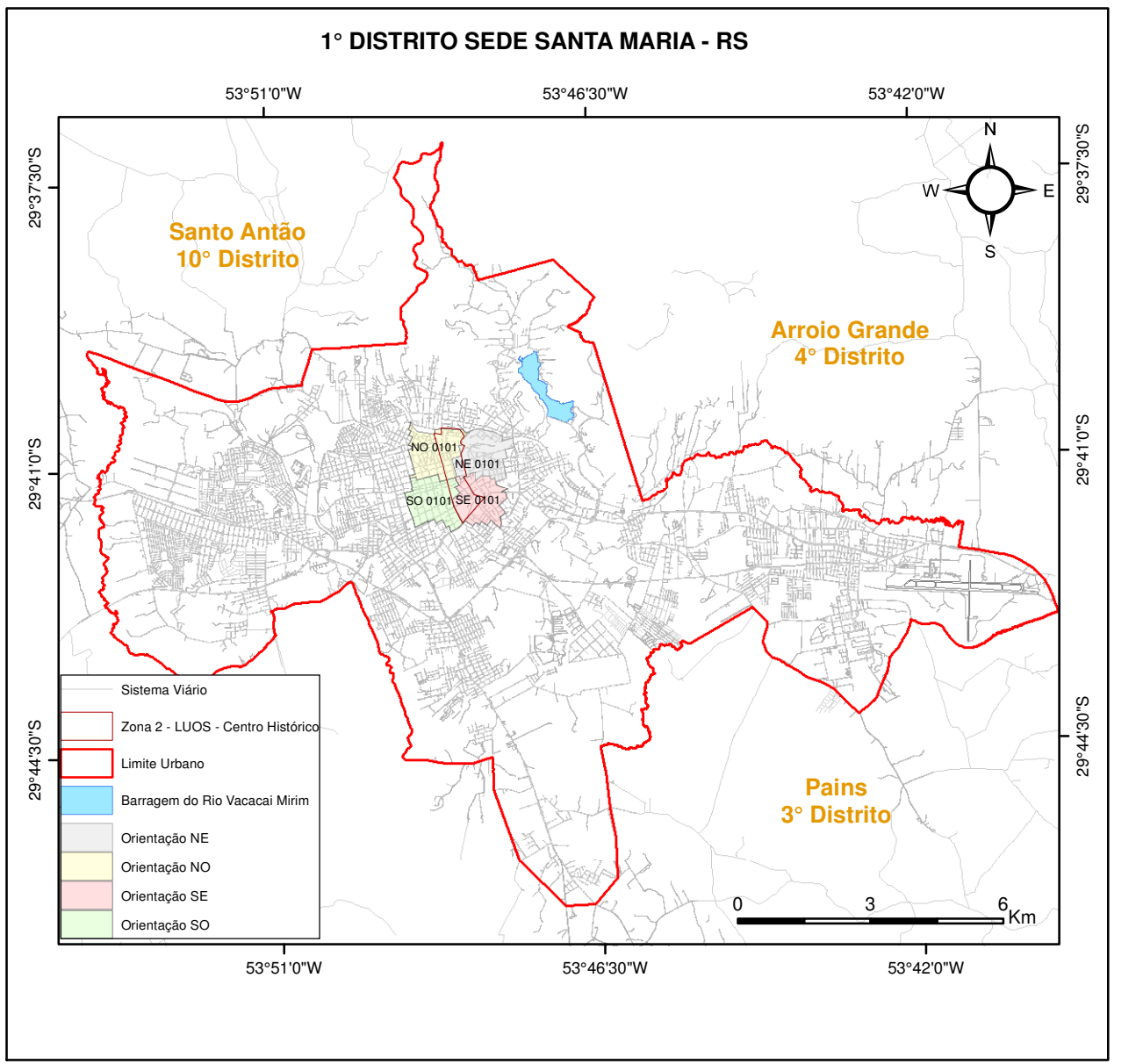

iplan INSTITUTO DE PLANEJAMENTO DE SANTA MARIA / RS

MAPA TEMÁTICO: LEI DE USO E OCUPAÇÃO DO SOLO - LC 117/2018
ANEXO 11.2 - MAPA DA ZONA 2 - CENTRO HISTÓRICO: COTAS DE REFERÊNCIA

MAPA BASE E FONTE DE INFORMAÇÕES: INSTITUTO DE PLANEJAMENTO DE SANTA MARIA
 LEVANTAMENTO AEROFOTOGRAFÉTICO 2013
 INSTITUTO DO PATRIMÔNIO HISTÓRICO E ARTÍSTICO DO ESTADO (RS)
 INSTITUTO BRASILEIRO DE GEOGRAFIA E ESTATÍSTICA
 AGÊNCIA NACIONAL DE TRANSPORTES TERRESTRES
 DEPARTAMENTO AUTÔNOMO DE ESTRADAS E RODAGEM

PREFEITO: JORGE CLADISTONE POZZOBOM	PRESIDENTE IPLAN: DANIEL PEREYRON
RT: INSTITUTO DE PLANEJAMENTO DE SANTA MARIA	DATA: JULHO/2018
ENDEREÇO: RUA VENÂNCIO AIRES, 2035 8º ANDAR, CEP 97010-005. TELEFONE: (51) 3219 0104	ENDEREÇO ELETRÔNICO: iplan.santamaria.rs.gov.br EMAIL: iplan@santamaria.rs.gov.br