

CONVENÇÕES CARTOGRÁFICAS

PONTOS DE REFERÊNCIA

- ALA 4 - FAB
- Distrito Industrial
- Monumento do Ferrovário
- UFSM
- Curso d'água
- Rodovia
- Ferrovário
- Sistema Viário
- Limite do Zoneamento
- Limite Urbano - 1º Distrito Sede
- Barragem Rio Itaócaia-Mirim
- Outras Reservas

CARTA GEOTÉCNICA DOS CONDICIONANTES À OCUPAÇÃO

Zona

- ZONA DESFAVORÁVEL À OCUPAÇÃO POR SER MAL DRENADA E PROPICIA INUNDACÃO
- ZONA DE PROTEÇÃO DA RECARGA DO Aqüífero e DEMAS CURSOS D'ÁGUA
- ZONA NÃO ADEQUADA À OCUPAÇÃO EM VIRTUDE DAS ALTAS DECLIVIDADES e DO RISCO DE EROSIÃO

MACROZONAS

- Áreas Especiais Naturais
- Centro
- Cidade Leste
- Cidade Oeste
- Cidade Sul
- Condomínio de Urbanidade
- Encosta de Serra

ÁREAS DE RISCO

CLASSES SUBCLASSES

CUTOS SUBTIPOS:

- EVENTO DE DINÂMICA DE ENCOSTA
- EVENTO DE DINÂMICA DE ENCOSTA E FLUVIAL
- EVENTO DE DINÂMICA FLUVIAL
- EVENTO DE DINÂMICA FLUVIAL, INUNDACÃO
- EVENTO DE DINÂMICA FLUVIAL, ALAGAMENTO
- EVENTO DE DINÂMICA FLUVIAL, INUNDACÃO E ALAGAMENTO COM INSUFICIÊNCIA DE VAZÃO
- EVENTO DE DINÂMICA FLUVIAL, ALAGAMENTO COM INSUFICIÊNCIA DE VAZÃO
- EVENTO DE DINÂMICA FLUVIAL, INUNDACÃO E ALAGAMENTO
- EVENTO DE DINÂMICA FLUVIAL, INUNDACÃO E ALARGAMENTO DE MARGENS

DADOS TÉCNICOS:

SISTEMA DE COORDENADAS: GEODASIAIS DATA VERTICAL: MARSADP DE IMPRUBA SC SISTEMA DE REFERÊNCIA: SIRGAS 2011

MAPA ELABORADO A PARTIR DO LEVANTAMENTO AEROFOTOGRAMÉTRICO ANO 2013 AS INFORMAÇÕES MARCADAS REFERENTES AO SISTEMA VIÁRIO CONTEMPLAM AS VIAS OFICIAIS E NÃO OFICIAIS

DATA DE EMISSÃO: MAIO/2018 ESCALA DO PROJETO: 1:10.000

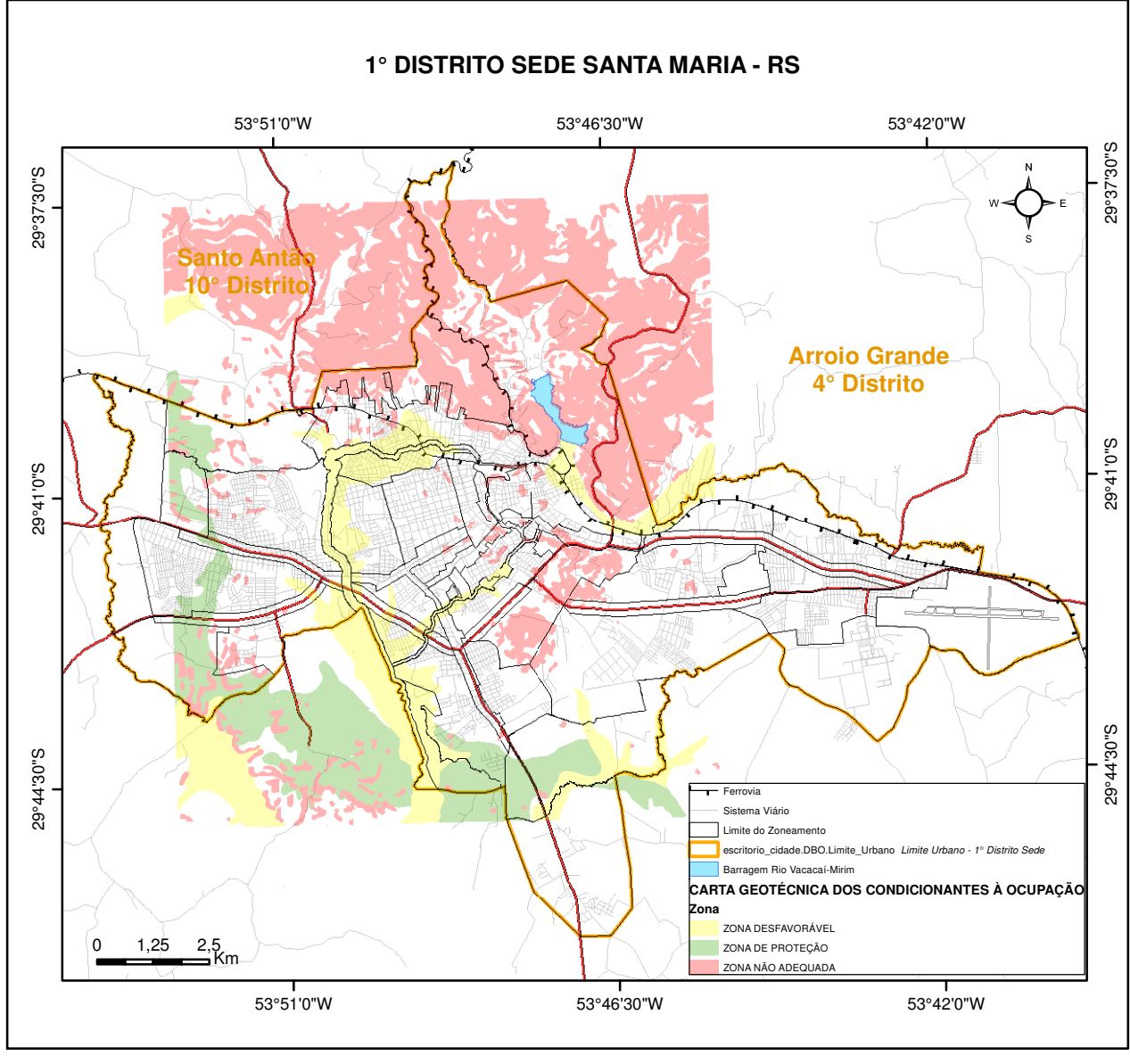

iplan INSTITUTO DE PLANEJAMENTO DE SANTA MARIA

MAPA TEMÁTICO: ANEXO 10.1 - LEI DE USO E OCUPAÇÃO DO SOLO - LC 117/2018

MAPA DAS ÁREAS DE RISCO DO 1º DISTRITO - SEDE DO MUNICÍPIO

MAPA BASE E FONTE DAS INFORMAÇÕES: INSTITUTO DE PLANEJAMENTO DE SANTA MARIA; LEVANTAMENTO AEROFOTOGRAMÉTRICO 2013; INSTITUTO BRASILEIRO DE GEOGRAFIA E ESTATÍSTICA; AGENCIA NACIONAL DE TRANSPORTES TERRESTRES; DEPARTAMENTO AUTÔNOMO DE ESTRADAS DE RODAGEM; PLANO MUNICIPAL DE RISCO DE RIBES - PROTEÇÃO DE BARRAGENS DO MUNICÍPIO DE SANTA MARIA - CÂMARA DE VEREDADES DE SANTA MARIA; CARTA DOS CONDICIONANTES À OCUPAÇÃO DE SANTA MARIA - RS - CARLOS LETTE MACIEL FERRO (1995)

PREFEITO MUNICIPAL: JORGE CLADSTONE POZZOBOM PRESIDENTE IPLAN: DANIEL PEREYRON

RE: INSTITUTO DE PLANEJAMENTO DE SANTA MARIA DATA: JULHO 2018

ENDEREÇO: RUA VERÂNCIO AIRES, 3055 9º ANDAR, CEP 97010-005 TELEFONE: (51) 3219 9104 ENDEREÇO ELETRÔNICO: iplan@santamaria.rs.gov.br EMAIL: iplan@santamaria.rs.gov.br