

**CONVENÇÕES CARTOGRÁFICAS**

- Principais Cursos d'água
- Fazendas
- Sistema Viário
- Rodovis
- Drenagem Rio Jacuajmim
- Reservatórios
- MACROZONA
- A - Corador da Urbanidade
- B - Centro
- C - Cidade Oeste
- D - Cidade Sul
- E - Cidade Leste
- F - Encosta da Serra
- H - Áreas Especiais Naturais

**DADOS TÉCNICOS:**

SISTEMA DE COORDENADAS GEOGRÁFICAS: DATUM VERTICAL MARÉGRÁFICO DE BETHUBA 90  
 SISTEMA DE REFERÊNCIA: SNGRS 2000

DATA DE EDIÇÃO: MAR/2013  
 ESCALA DO PROJETO: 1:18.000

MAPA ELABORADO A PARTIR DO LEVANTAMENTO AEROFOTOGRAFÉTRICO ANO 2013.  
 AS INFORMAÇÕES MAPEADAS REFERENTES AO SISTEMA VIÁRIO CONTEMPLAM AS VIAS OFICIAIS E NÃO OFICIAIS.

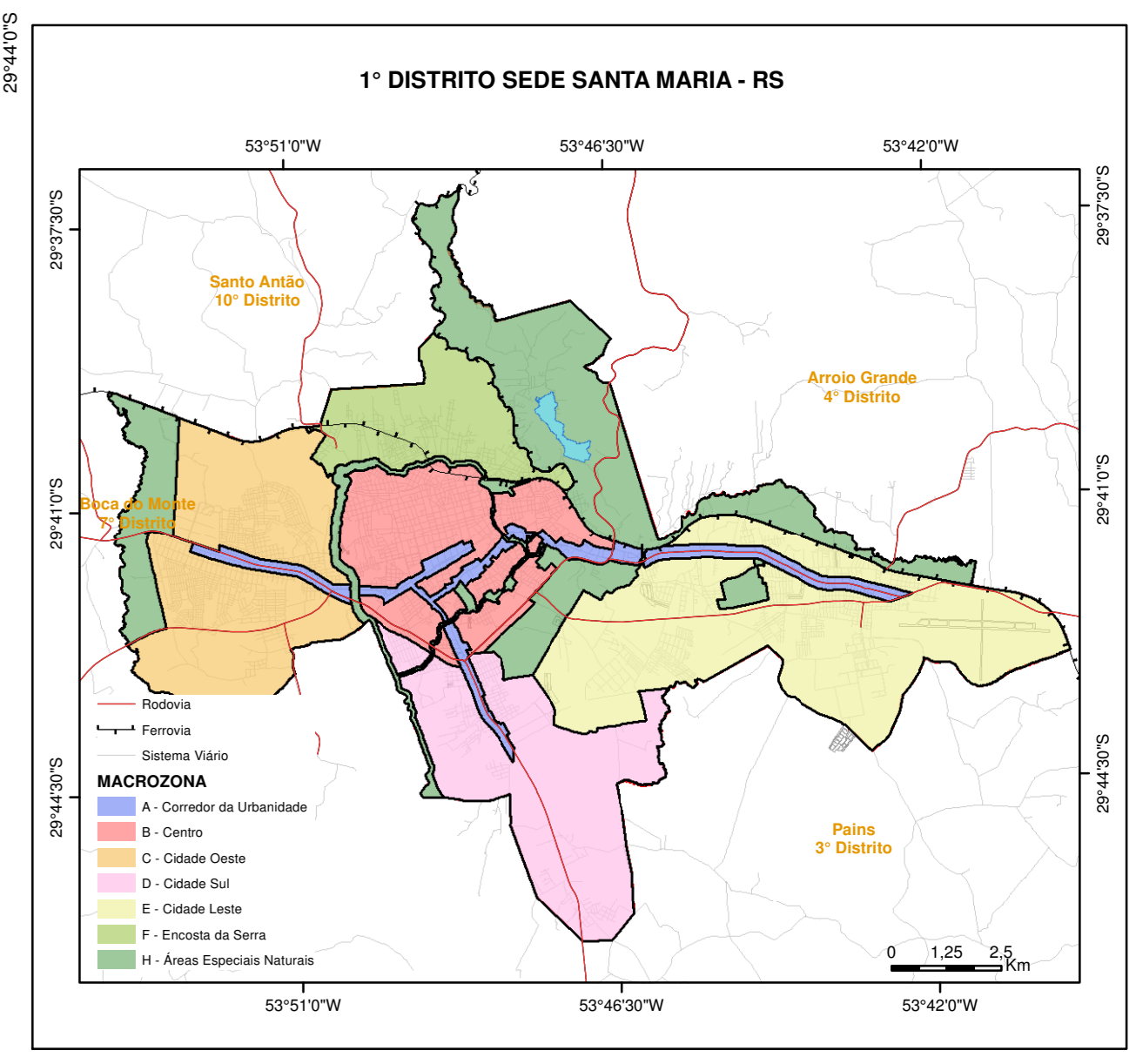

**iplan** INSTITUTO DE PLANEJAMENTO DE SANTA MARIA - RS

**LEI DE USO E OCUPAÇÃO DO SOLO - LC 117/2018**  
**ANEXO 09 - MAPA DO PERÍMETRO URBANO E MACROZONAMENTO URBANÍSTICO DO 1º DISTRITO - SEDE DO MUNICÍPIO**

MAPA BASE E FONTE DAS INFORMAÇÕES: INSTITUTO DE PLANEJAMENTO DE SANTA MARIA  
 LEVANTAMENTO AEROFOTOGRAFÉTRICO 2013  
 INSTITUTO BRASILEIRO DE GEOGRAFIA E ESTATÍSTICA  
 AGENCIA NACIONAL DE TRANSPORTES TERRESTRES  
 DEPARTAMENTO AUTÔNOMO DE ESTRADAS DE RODAGEM

PREFEITO MUNICÍPIO: JORGE CLADISTONE POZZOBOM	PRESIDENTE IPLAN: DANIEL PEREYRON
INSTITUTO DE PLANEJAMENTO DE SANTA MARIA	DATA: JULHO/2018
ENDEREÇO: RUA VENÂNCIO AIRES, 2035 8º ANDAR. CEP 97100-005. TELEFONE: (51) 3219 0104	ENDEREÇO ELETRÔNICO: <a href="mailto:iplan@santamaria.rs.gov.br">iplan@santamaria.rs.gov.br</a> EMAIL: <a href="mailto:iplan@santamaria.rs.gov.br">iplan@santamaria.rs.gov.br</a>