

**Outros locais**

Nº	NOME
1	CTG Ronda de Tropa
2	Portal do Hórus
3	Antigo Matadouro
4	Mini Mercado Santo Antão
5	Antiga Pedreira
6	Agropecuária Agressera
7	Rincão dos Borin
8	Antigo Galpão de Reciclagem
9	Antenas de TV e rádio
10	Tratamento de Resíduos
11	Galpão de confinamento de gado
12	Penitenciária Estadual de Santa Maria
13	Antigo depósito de lixo
14	Cachoeira Cabeceira Agua Negra
15	CTG Ronda da Tropa

**Estratégia de Saúde da Família**

ENDEREÇO
Estrada do corredor do lixo

**Locais religiosos**

Nº	NOME
1	Capela Santo Antão e Salao
2	Igreja do Divino

**CONVENÇÕES CARTOGRÁFICAS**

- Subprefeitura de Santo Antão
- Estratégia da Saúde da Família (ESF)
- Local Religioso do Distrito
- Outros Locais do Distrito de Santo Antão
- Localidades do Distrito
- Principais Cursos d'água
- Ferrovia
- Rodovia
- Sistema Viário
- Núcleo Urbano Isolado
- Perímetro urbano dos 10º Distrito de Santo Antão
- Limite do Distrito de Santo Antão
- Limite Municipal

**DADOS TÉCNICOS:**

SISTEMA DE COORDENADAS: GEOGRÁFICAS  
 DATUM VERTICAL: MAREGRÁFO DE IMBITUBA/SC  
 ESCALA DO PROJETO: 1:20.000  
 SISTEMA DE REFERÊNCIA: SIRGAS 2000  
 MAPA ELABORADO A PARTIR DO LEVANTAMENTO AEROFOTOGRAMÉTRICO ANO 2013. DATA DE EDIÇÃO: MAIO/2013  
 AS INFORMAÇÕES MAPEADAS REFERENTES AO SISTEMA VIÁRIO CONTEMPLAM AS VIAS OFICIAIS E NÃO OFICIAIS.

**LOCALIZAÇÃO DE SANTA MARIA NO ESTADO DO RS**



**MUNICÍPIO DE SANTA MARIA - RS**

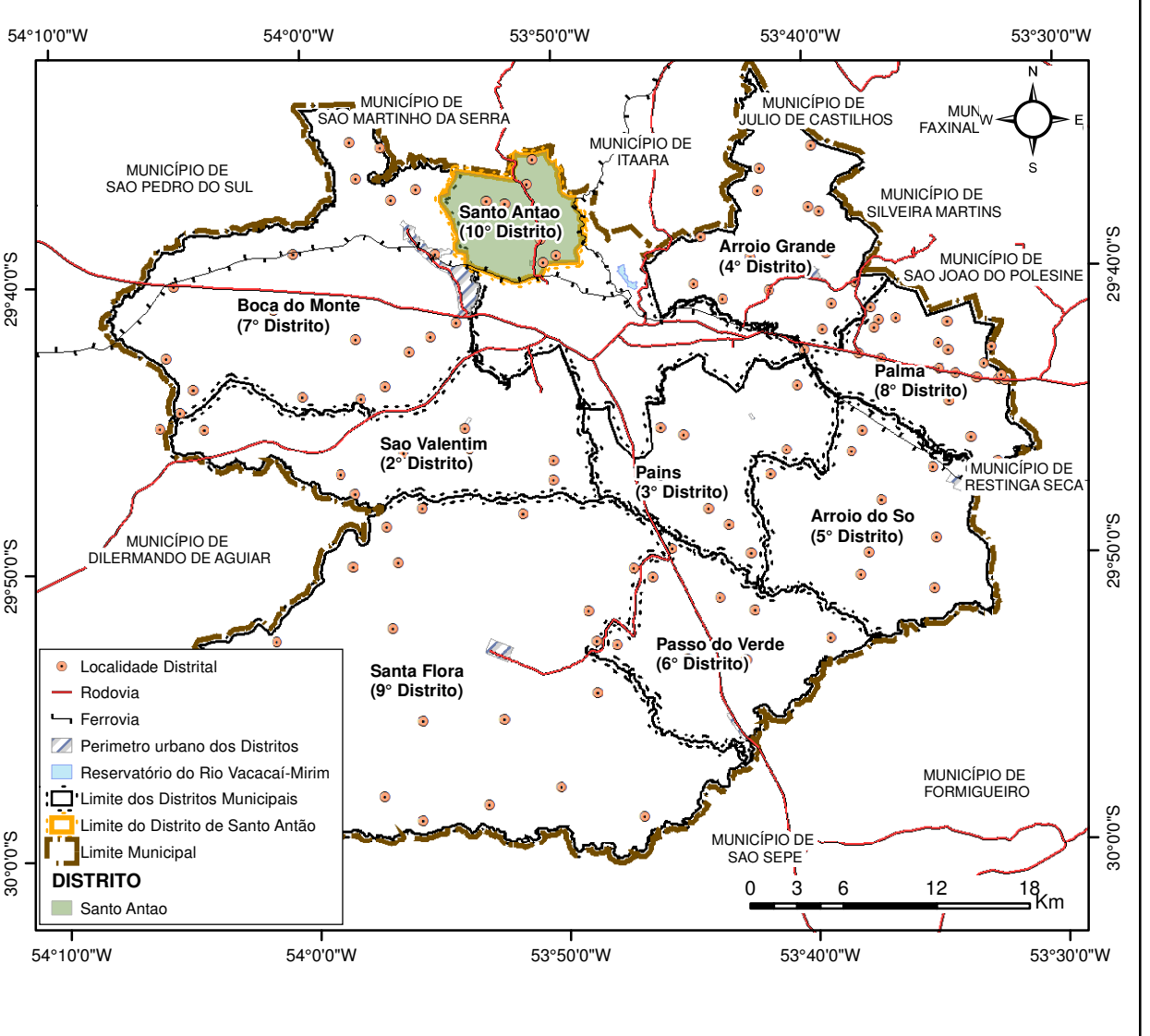

**iplan** INSTITUTO DE PLANEJAMENTO DE SANTA MARIA / RS

**MAPA TEMÁTICO: ANEXO 26 - LEI DE USO E OCUPAÇÃO DO SOLO - LC 117/2018 MAPA DO 10º DISTRITO - SANTO ANTÃO**

**MAPA BASE E FONTE DAS INFORMAÇÕES:** INSTITUTO DE PLANEJAMENTO DE SANTA MARIA  
 SECRETARIA DE DESENVOLVIMENTO RURAL - SUPERINTENDÊNCIA DO INTERIOR  
 LEGISLAÇÃO MUNICIPAL REFERENTE AOS DISTRITOS  
 INSTITUTO BRASILEIRO DE GEOGRAFIA E ESTATÍSTICA  
 AGENCIA NACIONAL DE TRANSPORTES TERRESTRES  
 DEPARTAMENTO AUTÔNOMO DE ESTRADAS DE RODAGEM

<b>PREFEITO:</b> JORGE CLADISTONE POZZOBOM	<b>PRESIDENTE IPLAN:</b> DANIEL PEREYRON
<b>RT:</b> INSTITUTO DE PLANEJAMENTO DE SANTA MARIA	<b>DATA:</b> JULHO/2018
<b>ENDEREÇO:</b> RUA VENÂNCIO AIRES, 2035 8º ANDAR, CEP 97010-005. TELEFONE: (51) 3219 0104	<b>ENDEREÇO ELETRÔNICO:</b> iplan.santamaria.rs.gov.br EMAIL: iplan@santamaria.rs.gov.br